

**INSTITUTO ELECTORAL DEL ESTADO DE MÉXICO**

**DIRECCIÓN GENERAL**

**DIRECCIÓN DE ORGANIZACIÓN**



---

12  
marzo  
2006

**MATERIAL  
ELECTORAL**

vota

---



**NOVIEMBRE 24 DEL AÑO 2005**

## 1. MAMPARA ELECTORAL.

### 1.1. Descripción:

Mesa desplegable con cubierta y división al centro, que servirá como base para que los ciudadanos puedan ejercer su voto de manera libre, secreta y personal.

### 1.2. Fundamento Legal:

El Código Electoral del Estado de México, en:

El artículo 192 fracción VI.

### 1.3. Especificaciones Técnicas:

#### **MAMPARA:**

**Base.-** Cartón corrugado doble (Double Wall), laminado tipo UV de color blanco en la cara superior, con una onda o flauta en tipo "C", resistencia de 11-14 Kg/cm<sup>2</sup>, de 80 x 75 cm.

**Dos paredes divisorias laterales:** Cartón corrugado (Single Wall), con una onda o flauta en tipo "C", resistencia de 11 kg/cm<sup>2</sup>, con ambas caras en color blanco y laminado tipo UV, de 1.23 de largo x 84 cm de altura, impresas en las caras exteriores en tinta negra el logotipo del Instituto Electoral del Estado de México, y la leyenda "Tu voto es libre y secreto".

**Una pared divisoria central:** Cartón corrugado (Single Wall), con una onda o flauta en tipo "C", resistencia de 11 kg/cm<sup>2</sup> con ambas caras en color blanco y laminado tipo UV, de 70 cm de ancho x 80 cm de altura, impresas en ambas caras en tinta negra la leyenda "Tu voto es libre y secreto".

**Dos cortineros:** De cartón corrugado (Single Wall), con una onda o flauta en tipo "C" y resistencia de 9-11 Kg/cm<sup>2</sup>, color blanco en ambas caras, de 77 cm de largo x 12 cm de ancho, impreso en tinta negra la leyenda "Tu voto es libre y secreto".

**Cuatro cortinas:** De material plástico color blanco, de 80 cm de altura x 17 cm de ancho, por cada cortina.

#### **Soporte para base:**

Patatas tubulares conduit de pared delgada con remaches galvanizados para unir, con un tensor de tubo conduit galvanizado de 56 cm y regatones de hule en patas, altura de las patas de 1 metro del piso a la base.

#### **Plegable / Armable.**

# Mampara Electoral



## División Lateral

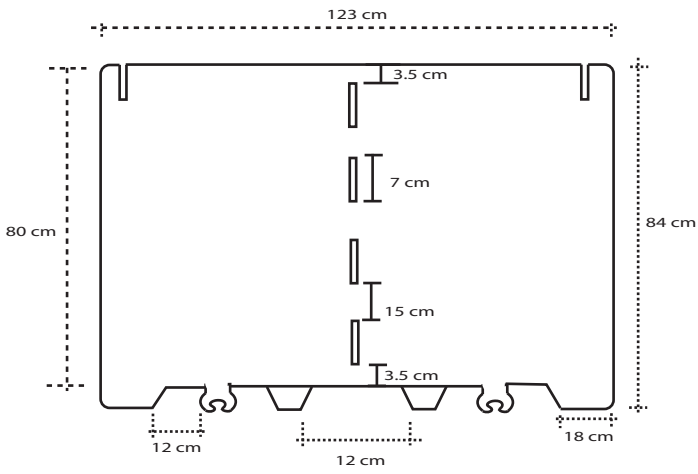

## DIVISIÓN CENTRAL

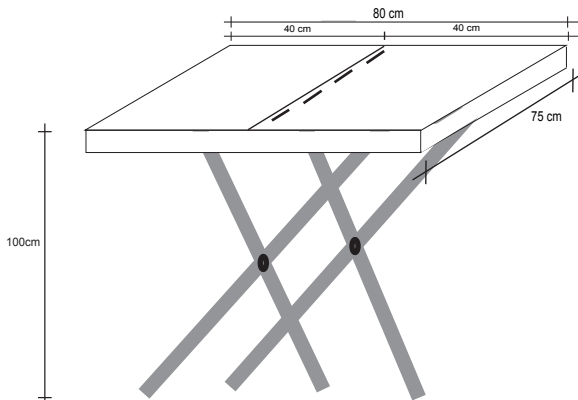
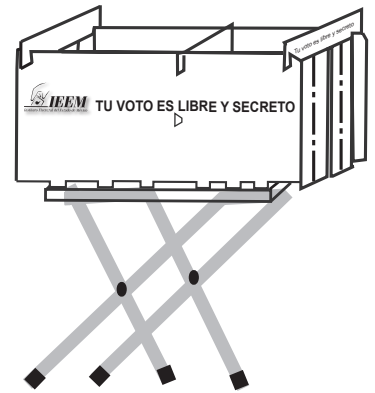
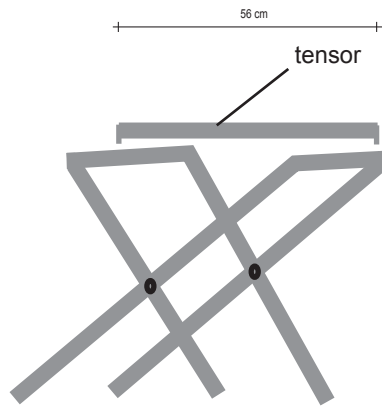
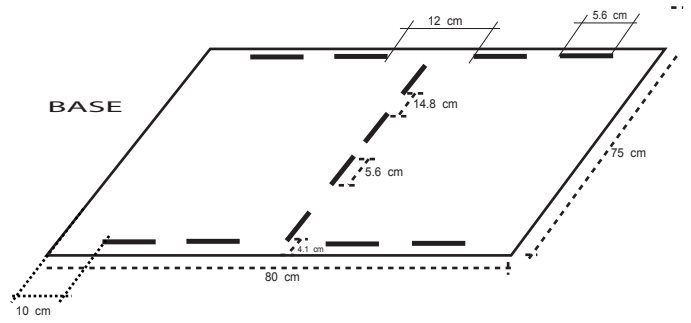
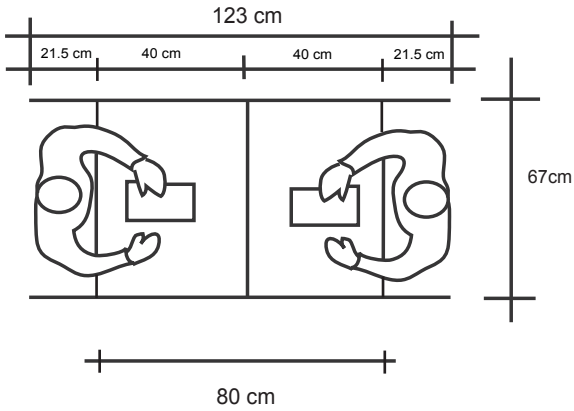
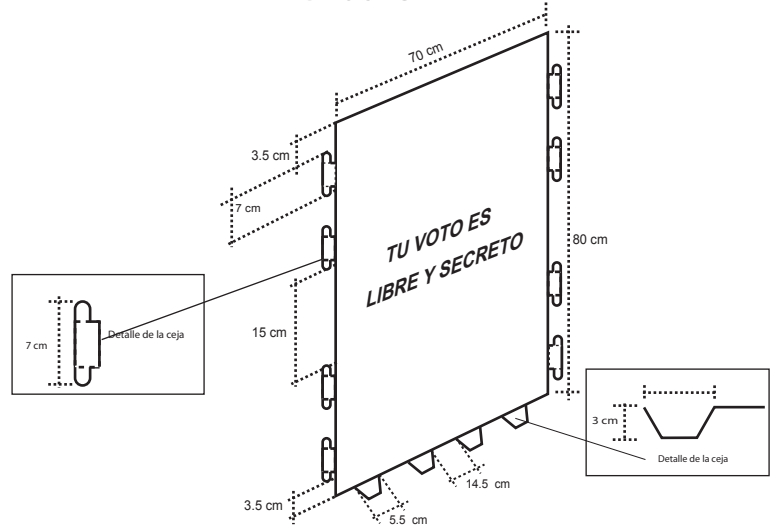

## Cortineros

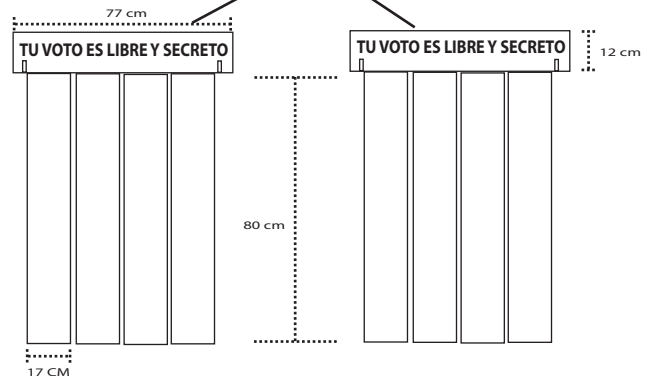

## 2. URNA ELECTORAL.

### 2.1. Descripción:

Recipiente destinado para el depósito de las boletas electorales en el ejercicio del derecho al voto de los sufragantes.

### 2.2. Fundamento Legal:

**El Código Electoral del Estado de México**, en:

El artículo 192, fracción IV.

### 2.3. Especificaciones Técnicas:

**Material:** Cartón corrugado (Single Wall), con una onda o flauta en tipo "C", resistencia de 11 kg/cm<sup>2</sup>, con ambas caras en color blanco, laminado tipo UV en la cara exterior, de una sola pieza.

**Ventanas:** Cinco ventanas plásticas de material P.V.C., 100% transparentes de 25x25 cm, pegadas o grapadas.

**Impresión:** a una tinta en cuatro caras con la leyenda de:

- "ELECCIÓN ORDINARIA DE DIPUTADOS LOCALES DEL ESTADO DE MÉXICO, 12 DE MARZO DEL AÑO 2006", calado en blanco sobre una plasta de color Pantone Process 7530 C.
- "ELECCIÓN ORDINARIA DE AYUNTAMIENTOS DEL ESTADO DE MÉXICO, 12 DE MARZO DEL AÑO 2006", calado en blanco sobre una plasta de color Pantone Process 7545 C.
- En la parte inferior de cada ventana, el logotipo del IEEM calado en blanco sobre una pasta de color de acuerdo al tipo de elección.

**Medidas:** Interiores de la urna 38x38x38 cm

**Plegable / armable.**

La urna contendrá una Placa de lámina para la introducción del voto. Con las siguientes características: lámina de metal galvanizado en calibre 26, en el área de la hendidura donde se deposita el voto con medidas de 16.4 cm de largo x 4.5 cm de ancho, con una ranura de 3 mm.

# URNA ELECTORAL DE CASILLA



(impreso leyenda 4 caras)

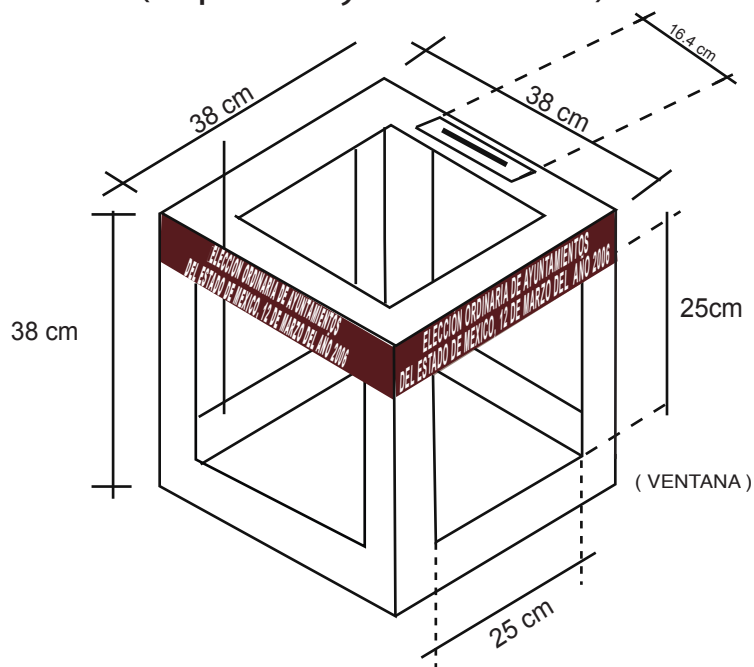

HENDIDURA DONDE SE DEPOSITA EL VOTO  
\*PLACA DE METAL GALVANIZADO, CALIBRE 26

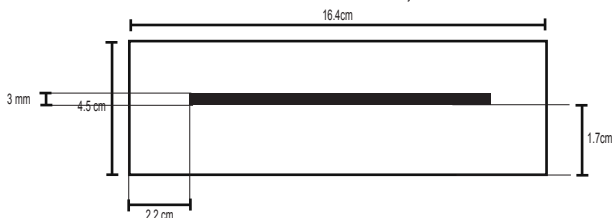

(5 ventanas)

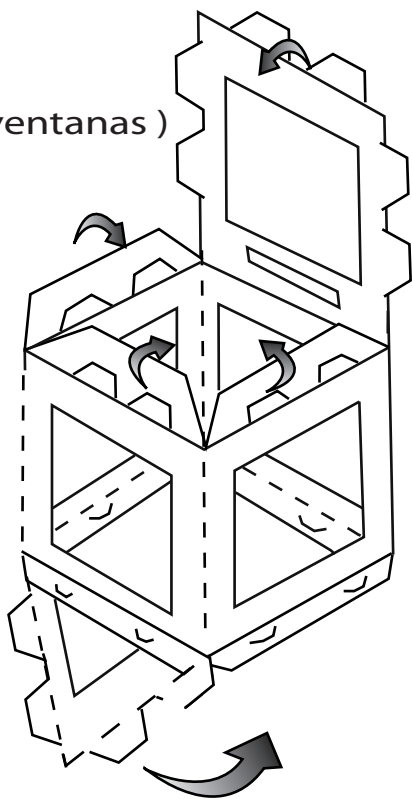

(impreso leyenda 4 caras)

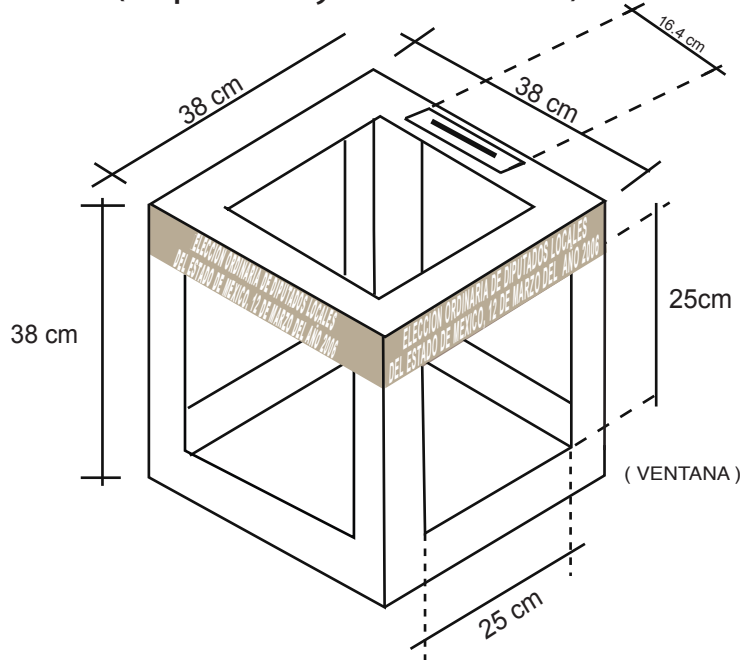

### **3. MESA Y BASE PARA URNA ELECTORAL.**

#### **3.1. Descripción:**

Desplegable para colocación de la urna electoral.

**Materiales:** Cartón corrugado (Single Wall), laminado tipo UV, color blanco en ambas caras, con una onda o flauta en tipo "C", con resistencia de 11 kg/cm<sup>2</sup>.

#### **3.2. Fundamento Legal:**

El Código Electoral del Estado de México, en:

El artículo 192 fracción IV.

#### **3.3. Especificaciones Técnicas:**

##### **Medidas mesa armable:**

**Base:** Tipo charola  
largo 42 cm  
ancho 42 cm

##### **Soporte:**

Altura 40 cm. (del piso a la base)  
Tipo "Z" de 120 cm de largo que se dobla en tres partes de 36 cm x 48 cm x 36 cm

***Armable y plegable.***

# MESA Y BASE PARA URNAS PLEGABLES ( CARTÓN CORRUGADO )

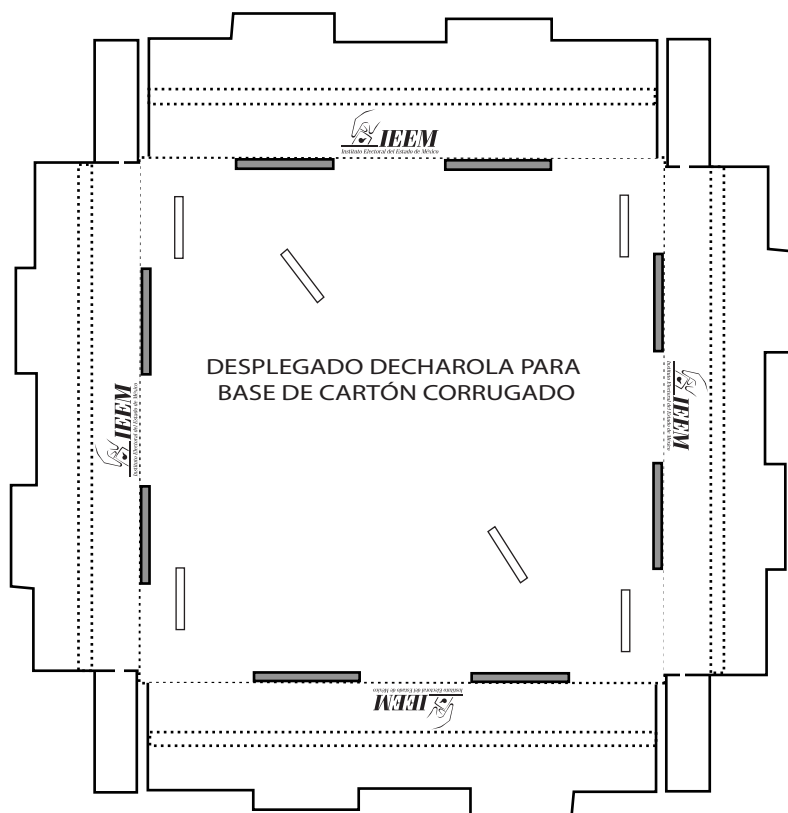

## CHAROLA PARA BASE DE CARTÓN CORRUGADO

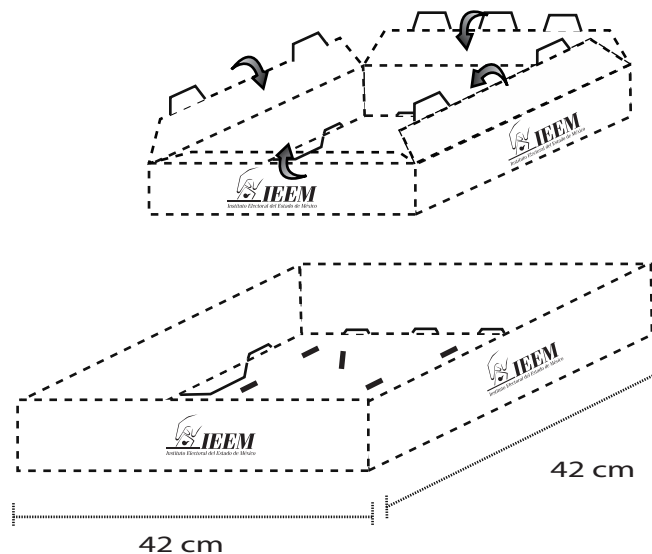

## DE DOS PIEZAS PLEGABLE

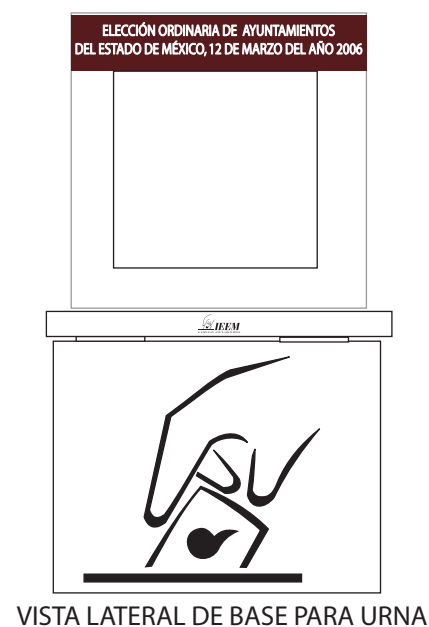
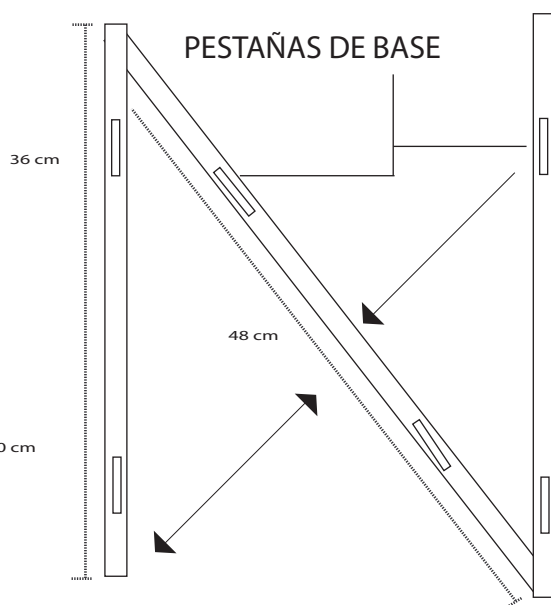
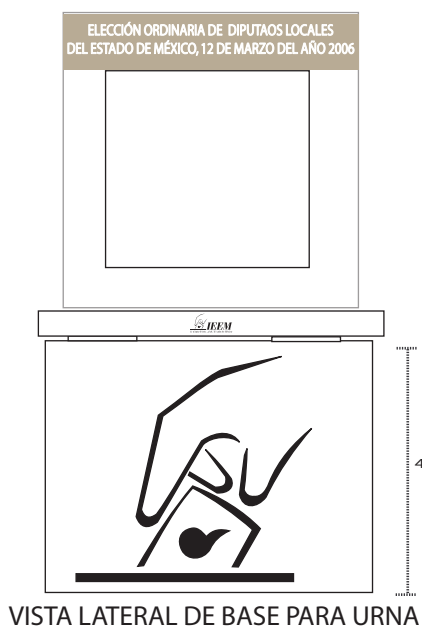

#### **4. MARCADORA PARA CREDENCIAL DE ELECTOR.**

##### **4.1. Descripción:**

Herramienta que se utilizará para marcar la credencial de elector, una vez que los ciudadanos hayan ejercido el voto.

##### **4.2. Fundamento Legal:**

**El Código Electoral del Estado de México**, en:

El artículo 211 fracción I.

##### **4.3. Especificaciones Técnicas:**

1. La marcadora de credencial se fabricará en lámina de aluminio de primera calidad en calibre 14, con medidas de 13x12 cm, presentará en su superficie un contenedor para colocar la credencial para votar en medidas de 8.6x5.4 cm, llevará una etiqueta adherible que indique la posición en que debe colocarse la credencial del elector, asimismo irá una leyenda que le indica al funcionario de la mesa directiva de casilla los posibles recuadros en los que marcará la credencial para votar.

2. Este instrumento contendrá un brazo marcador de aluminio de 4 3/4" x 3/4" x 3/4", se encuentra fijo al riel bisagra con un tornillo opresor de cabeza hexagonal para llave "allen", el movimiento del brazo, dependerá del modelo de credencial que presente el elector.

3. El riel bisagra será fabricado en aluminio, en medidas de 5/16" de diámetro por 5 1/4" de largo.

4. En la parte superior del brazo llevará un dado marcador en forma cónica, fabricado en acero templado de 10.45 con una dureza de 60.62 Rockwel mínimo; en dimensiones de 8 a 5mm de diámetro. Sobre la superficie menor contendrá la letra "V", que corresponde a la palabra "votó", se sujetará por un costado con tornillo opresor de cabeza hexagonal para llave "allen"; y por la parte superior contendrá un tornillo de cabeza hexagonal para ajustar su altura.

5. En la parte posterior irá una rondana opresora (mango del brazo) de aluminio de 3 cm de diámetro por 3 mm de espesor, sujetará al brazo marcador con un remache pop.

6. Por la parte posterior de la base llevará una etiqueta que presente la leyenda "PROPIEDAD DEL INSTITUTO ELECTORAL DEL ESTADO DE MÉXICO" y el logotipo del Instituto, impreso a una tinta en negro.

#### **CAJA INDIVIDUAL.**

Las marcadoras se protegerán con una caja individual de cartulina cople de 16 puntos con cara exterior blanca. Sobre una de éstas caras, llevará impreso a una tinta en negro el logotipo del Instituto, y por debajo de éste la leyenda "ELECCIONES ORDINARIAS DE DIPUTADOS LOCALES Y AYUNTAMIENTOS DEL ESTADO DE MÉXICO, 12 DE MARZO DEL AÑO 2006", y "PROPIEDAD DEL INSTITUTO ELECTORAL DEL ESTADO DE MÉXICO", con tipografía Arial normal en altas de 14 puntos.



## MARCADORA PARA CREDENCIAL DE ELECTOR

Dado marcador en forma cónica, fabricado en acero templado de 10.45 con una dureza de 60.62 Rockwel mínimo; en dimensiones de 8 a 5 mm de diámetro. Sobre la superficie menor contendrá la letra "V" que corresponde a la palabra "votó", se sujetará por un costado con tornillo opresor de cabeza hexagonal para llave allen y por la parte posterior contendrá un tornillo de cabeza hexagonal para ajustar su altura.

Rondana opresora de aluminio de 3 cm de diámetro por 3 mm de espesor, el brazo marcador estará sujeto por un remache pop.

Brazo marcador de aluminio de  $4 \frac{3}{4}$ " x  $\frac{3}{4}$ " x  $\frac{3}{4}$ ", se encuentra fijo al riel bisagra con un tornillo opresor de cabeza hexagonal para llave allen, el movimiento del brazo dependerá del modelo de credencial que presente el elector.

Riel bisagra con medidas de  $\frac{5}{16}$ " de diámetro por  $5 \frac{1}{4}$ " de largo.

Fabricada en lámina de aluminio de primera calidad en calibre 14, en medidas de 13 x 12 cm.

Presentará en su superficie un contenedor para colocar la credencial para votar en medidas de 8,6 x 5,4 cm. Adicionalmente llevará una etiqueta adherible que indique la posición en que debe colocarse la credencial del elector, y el movimiento del brazo, dependiendo del modelo de credencial que presente el elector.

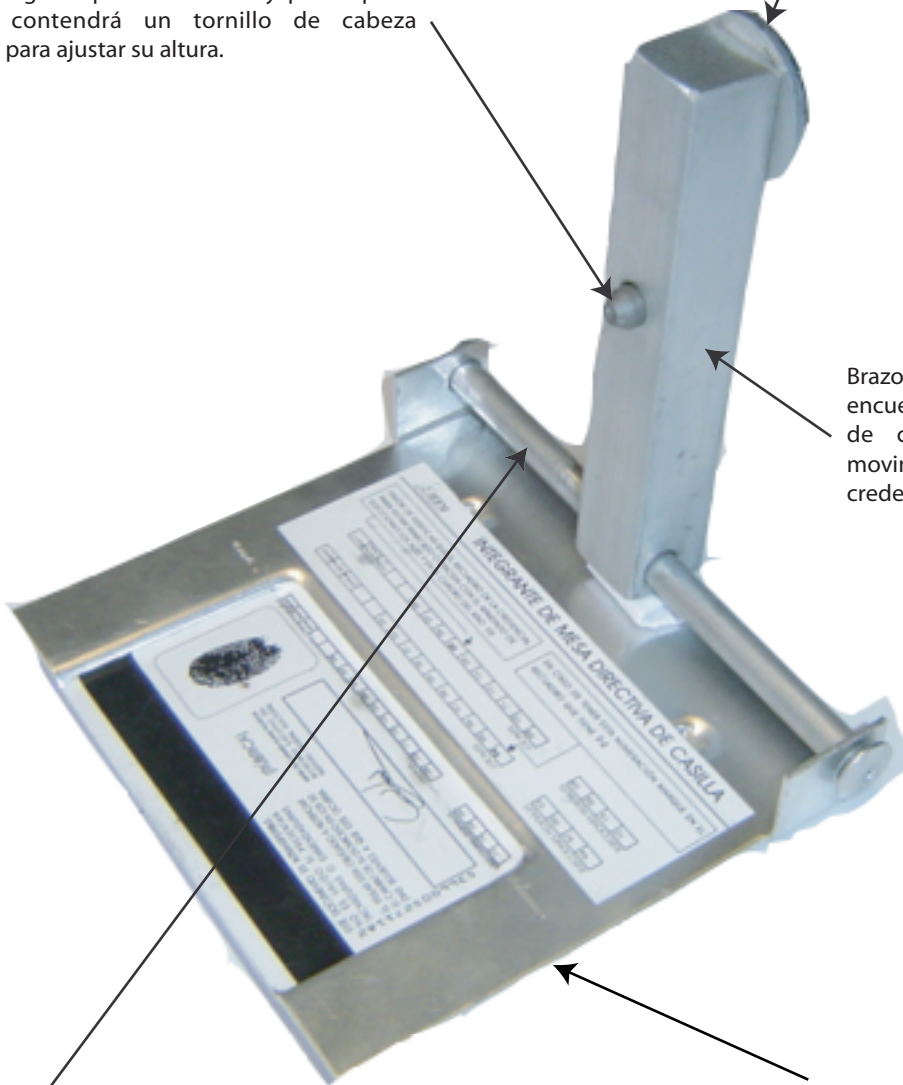

## 5. CAJA PARA PAQUETE ELECTORAL.

### 5.1. Descripción:

Caja en donde se transportará el expediente de casilla.

### 5.2. Fundamento Legal:

**El Código Electoral del Estado de México**, en:

El artículo 192, fracción V.

### 5.3. Especificaciones Técnicas:

**Material:** Cartón corrugado (Single Wall) laminado tipo UV en la cara exterior y en color blanco, con una onda o flauta en tipo "C", resistencia de 11 kg/cm<sup>2</sup>, y asa plástica para sujetar, diseño tipo portafolio.

**Medidas interiores:** 37x47x15 cm.

**Impresión:** A una tinta en serigrafía con la leyenda

Cara Anterior

- "ELECCIÓN ORDINARIA DE DIPUTADOS LOCALES DEL ESTADO DE MÉXICO, 12 DE MARZO DEL AÑO 2006", calado en blanco sobre una plasta de color Pantone Process 7530 C, y la leyenda "Distrito, Municipio, Sección Electoral y Tipo de casilla", en el mismo color.

Cara Posterior

- "PEGUE AQUÍ EL SOBRE QUE CONTIENE COPIA DEL ACTA DE ESCRUTINIO Y COMPUTO" EN EL COLOR CORRESPONDIENTE DE ACUERDO AL TIPO DE ELECCIÓN.
- "EL SOBRE DEL PREP NO DEBERÁ IR PEGADO".

En un lateral

- El logotipo del IEEM en el color correspondiente de acuerdo al tipo de elección.

En el otro lateral

- "INTRODUCIR LOS SIGUIENTES DOCUMENTOS".
  1. Sobre para la lista nominal o acta de electores en tránsito y listados de resolución del Tribunal Electoral del Poder Judicial de la Federación (en su caso).
  2. Sobre para votos nulos para la elección Ordinaria de Diputados.
  3. Sobre para el expediente para la elección Ordinaria de Diputados.
  4. Sobre para votos válidos para la elección Ordinaria de Diputados.
  5. Sobre para boletas sobrantes inutilizadas en la elección Ordinaria de Diputados.

***\*Nota: En el caso del paquete de la elección de Ayuntamientos, se incluyen todos los documentos enlistados a excepción del sobre para lista nominal o acta de electores en tránsito, llevará una plasta en color Pantone Process 7545 C.***

# CAJA PARA PAQUETE ELECTORAL

ARMADO DE LA CAJA PAQUETE ELECTORAL

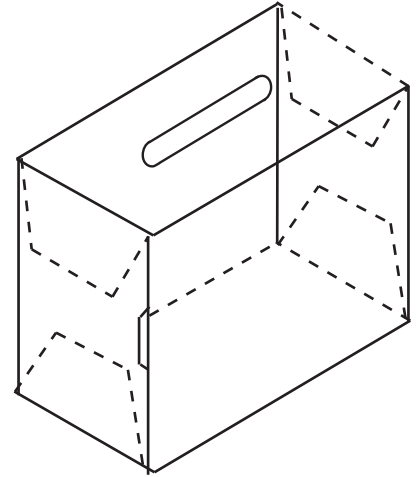
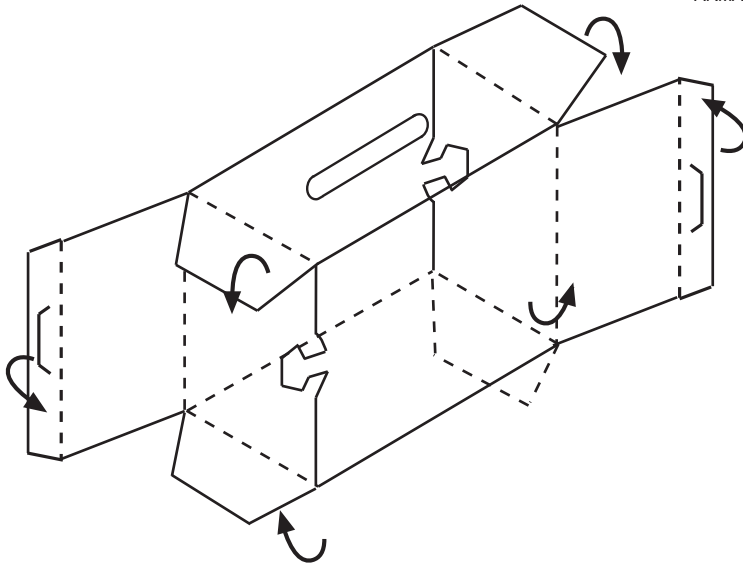

VISTAS DE LA CAJA PAQUETE ELECTORAL

**ELECCIÓN ORDINARIA DE DIPUTADOS LOCALES DEL ESTADO DE MÉXICO, 12 DE MARZO DEL 2006**

**DISTRITO** \_\_\_\_\_

**MUNICIPIO** \_\_\_\_\_

**SECCIÓN ELECTORAL** \_\_\_\_\_

**TIPO DE CASILLA** \_\_\_\_\_

47 cm



**ELECCIÓN ORDINARIA DE AYUNTAMIENTOS DEL ESTADO DE MÉXICO, 12 DE MARZO DEL 2006**

**DISTRITO** \_\_\_\_\_

**MUNICIPIO** \_\_\_\_\_

**SECCIÓN ELECTORAL** \_\_\_\_\_

**TIPO DE CASILLA** \_\_\_\_\_

47 cm

**INTRODUCIR LOS SIGUIENTES DOCUMENTOS:**

- 1.- SOBRES PARA LA LISTA NOMINAL O ACTA DE ELECTORES EN TRANSITO Y ESTADO DE RESOLUCIÓN DEL TRIBUNAL ELECTORAL DEL PODER JUDICIAL DE LA FEDERACIÓN (En su caso)
- 2.- SOBRES PARA VOTOS NULOS
- 3.- SOBRES PARA EL EXPEDIENTE DE LA SECCIÓN ORDINARIA DE DIPUTADOS:

A) Un ejemplar del acta de jornada Electoral  
B) Un ejemplar del acta final de Escrutinio y Cómputo.  
C) Los escritos sobre incidentes y de protesta que se hubieran recibido

- 4.- SOBRES PARA VOTOS VÁLIDOS
- 5.- SOBRES PARA BOLETAS SOBRIANTES INUTILIZADAS

15 cm

37 cm

**PEGUE AQUI EL SOBRES QUE CONTIENE COPIA DEL ACTA DE ESCRUTINIO Y CÓMPUTO**

**\*EL SOBRES DEL PREP NO DEBERÁ IR PEGADO**

**INTRODUCIR LOS SIGUIENTES DOCUMENTOS:**

- 1.- SOBRES PARA EL EXPEDIENTE DE LA ELECCIÓN ORDINARIA DE AYUNTAMIENTOS:

A) Un ejemplar del acta de jornada Electoral  
B) Un ejemplar del acta final de Escrutinio y Cómputo.  
C) Los escritos sobre incidentes y de protesta que se hubieran recibido

- 2.- SOBRES PARA VOTOS NULOS
- 3.- SOBRES PARA VOTOS VÁLIDOS
- 4.- SOBRES PARA BOLETAS SOBRIANTES INUTILIZADAS

37 cm

## 6. PORTAFOLIO PARA DOCUMENTACIÓN ELECTORAL

### 6.1. Descripción:

Paquete en donde se transportará la documentación de la casilla.

### 6.2. Fundamento Legal:

El Código Electoral del Estado de México, en:

El artículo 192 fracción V.

### 6.3. Especificaciones Técnicas:

**Material:** Cartón corrugado (Single Wall), con una onda o flauta en tipo “C”, resistencia de 11 kg/cm<sup>2</sup>, laminado tipo UV en cara exterior y en color blanco, asa plástica, medidas interiores de 37 x 47 x 25 cm, diseño tipo portafolio.

#### Impresión:

Cara anterior:

- “ELECCIÓN ORDINARIA DE DIPUTADOS LOCALES DEL ESTADO DE MÉXICO, 12 DE MARZO DEL AÑO 2006”, en tinta color Pantone Process 7530 C.
- “ELECCIÓN ORDINARIA DE AYUNTAMIENTOS DEL ESTADO DE MÉXICO, 12 DE MARZO DEL AÑO 2006”, en tinta color Pantone Process 7545 C.
- “DISTRITO  
MUNICIPIO  
SECCIÓN ELECTORAL  
TIPO DE CASILLA” EN COLOR DE ACUERDO AL TIPO DE ELECCIÓN.

Cara posterior:

- “Documentación electoral para la mesa directiva de casilla”, en el color de acuerdo al tipo de elección.

En uno de los laterales

- El logotipo del IEEM irá a una tinta en color negro.

En el otro lateral

- “INTRODUCIR TODOS LOS FORMATOS DE DOCUMENTACIÓN ELECTORAL”

Diseño tipo portafolio armable para soportar un peso de 6 kg. aproximadamente.

**Impresión:** A una tinta de acuerdo al tipo de elección.

# PORTAFOLIO PARA DOCUMENTACIÓN ELECTORAL

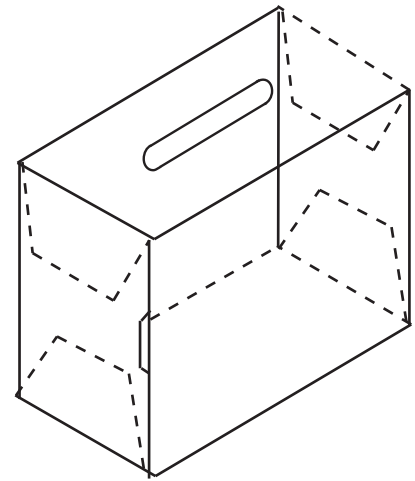
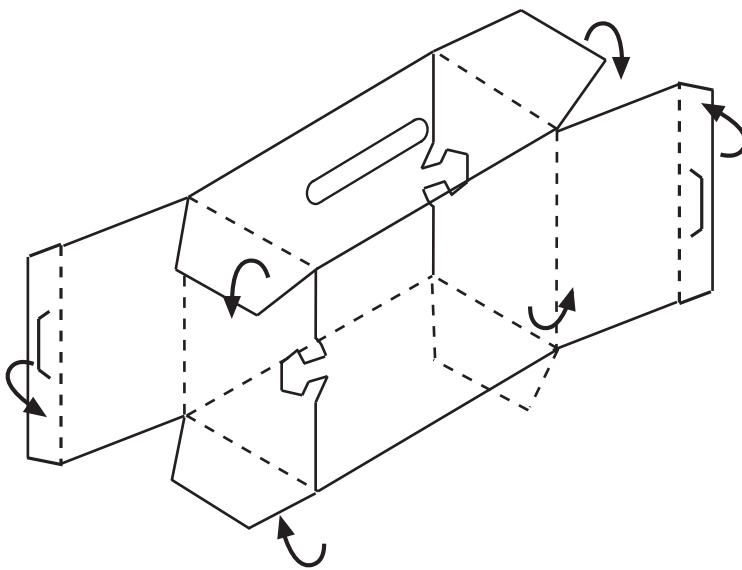

## VISTAS DEL PORTAFOLIO ELECTORAL

ELECCIÓN ORDINARIA DE DIPUTADOS LOCALES  
DEL ESTADO DE MÉXICO, 12 DE MARZO DEL 2006

DISTRITO \_\_\_\_\_

MUNICIPIO \_\_\_\_\_

SECCIÓN ELECTORAL \_\_\_\_\_

TIPO DE CASILLA \_\_\_\_\_

47 cm



ELECCIÓN ORDINARIA DE AYUNTAMIENTOS  
DEL ESTADO DE MÉXICO, 12 DE MARZO DEL 2006

DISTRITO \_\_\_\_\_

MUNICIPIO \_\_\_\_\_

SECCIÓN ELECTORAL \_\_\_\_\_

TIPO DE CASILLA \_\_\_\_\_

47 cm

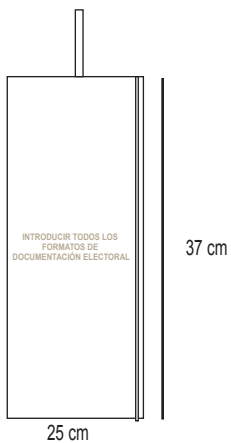

25 cm

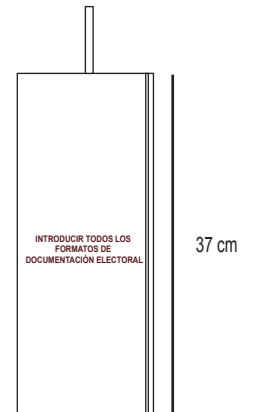
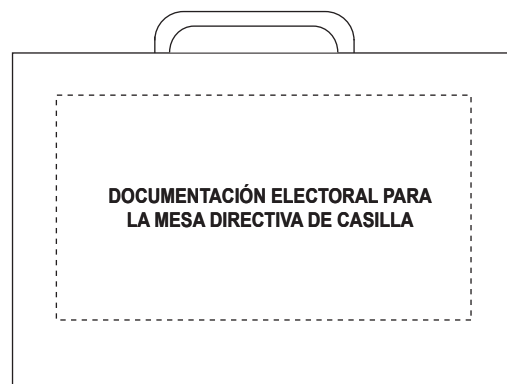

37 cm

## **7. CAJA CONTENEDORA DE MATERIAL ELECTORAL**

### **7.1. Caja que contendrá los siguientes materiales:**

Caja de cartón corrugado para introducir los siguientes materiales:

- 1 MAMPARA ELECTORAL
- 2 URNAS ELECTORALES
- 2 BASES PARA URNAS ELECTORALES
- 1 MARCADORA DE CREDENCIAL
- 2 CAJAS PARA PAQUETE ELECTORAL
- 2 PORTAFOLIOS PARA DOCUMENTACIÓN ELECTORAL
- 1 LONA PARA CUBRIR LA CASILLA Y 6 LAZOS
- 1 CARTEL DE AVISO DE LOCALIZACIÓN DE CASILLA
- 1 CARTEL DE IDENTIFICACIÓN DE CASILLA PARA EL 12 DE MARZO DEL 2006
- 2 CARTELES DE RESULTADOS EN ÉSTA CASILLA
- 1 BOLSA DE ÚTILES
- 4 CASACAS DE IDENTIFICACIÓN

### **7.2. Especificaciones Técnicas:**

Medidas 125 cm. de largo x 100 cm. de ancho x 13 cm. de grosor.  
Fabricada en cartón corrugado con resistencia de 9-11 kg.

## CAJA CONTENEDORA DE MATERIAL ELECTORAL

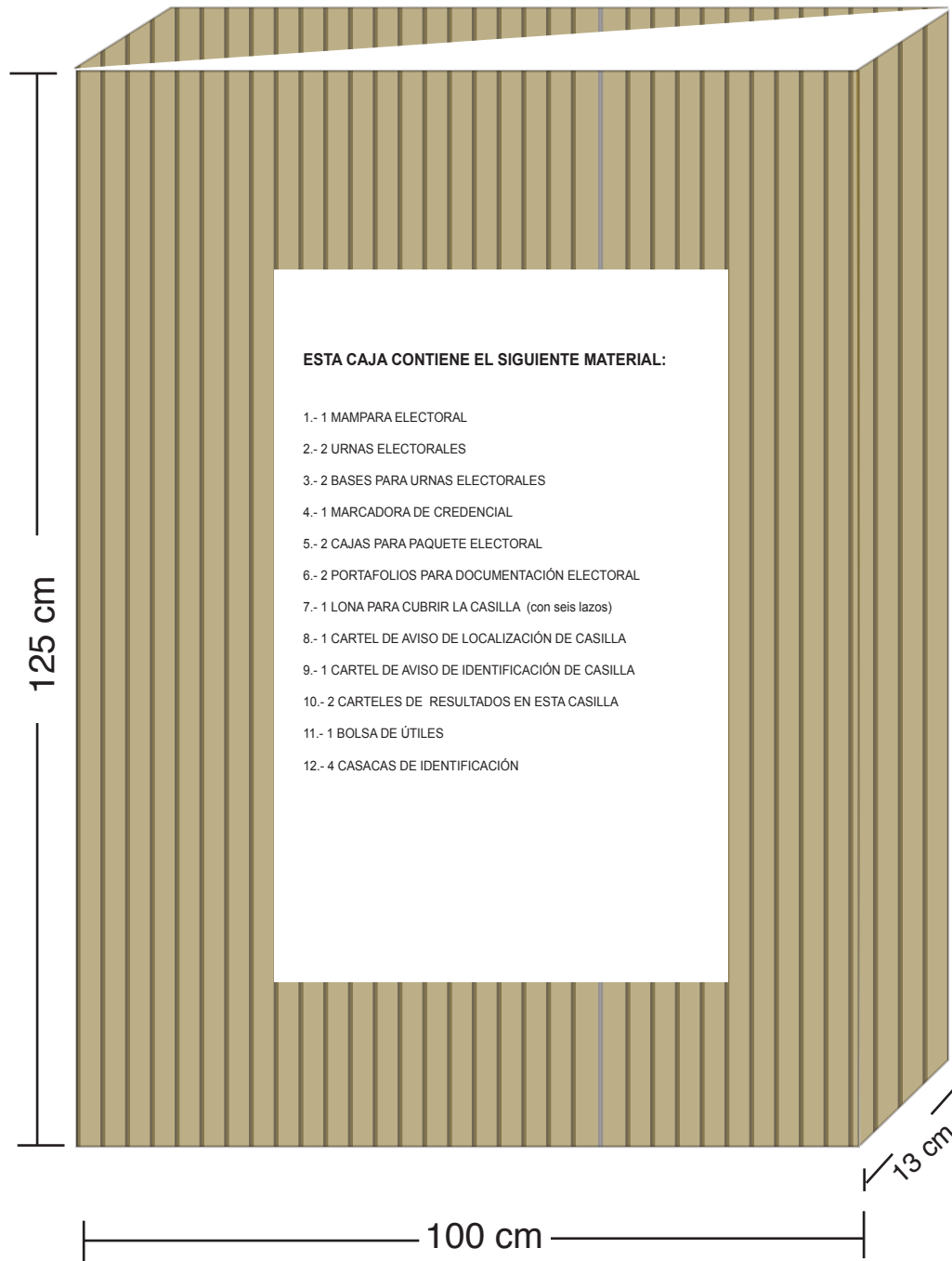

## 8. CARTEL DE AVISO DE LOCALIZACIÓN DE CASILLA.

### 8.1. Descripción:

Cartel donde se informa a los ciudadanos el lugar donde se instalará la casilla para las Elecciones Ordinarias de Diputados Locales y Ayuntamientos del 2006, así como la fecha en que habrán de llevarse a cabo.

### 8.2. Especificaciones Técnicas:

- Logotipo del IEEM en color negro alineado a la derecha.
- Centrado, el tipo de elección con tipografía Times New-Roman Bold.
- La leyenda "EL PRÓXIMO 12 DE MARZO AQUÍ SE INSTALARÁ LA CASILLA", irá en tipografía Times New Roman Bold, calada en blanco en un bloque negro.
- En un recuadro negro del lado izquierdo las leyendas: Casilla, Sección Electoral, Distrito, Municipio, irá en tipografía Times New Roman Bold color negro.

**Formato** 70x90 cm.

**Impreso** a 1 tinta en Negro.

**Material** papel bond color Blanco de 120 gramos.



CASILLA \_\_\_\_\_

SECCIÓN  
ELECTORAL \_\_\_\_\_

DISTRITO \_\_\_\_\_

MUNICIPIO \_\_\_\_\_

\_\_\_\_\_



ELECCIÓN ORDINARIA DE DIPUTADOS LOCALES  
Y AYUNTAMIENTOS DEL ESTADO DE MÉXICO,  
12 DE MARZO DEL AÑO 2006

**EL PRÓXIMO  
12 DE MARZO  
AQUÍ**

**SE INSTALARÁ  
LA CASILLA**

## 9. CARTEL DE IDENTIFICACIÓN DE CASILLA (DE LA LETRA A LA LETRA ).

### 9.1. Descripción:

Material que se utiliza para informar a los electores, la casilla en donde deberán votar según la división por orden alfabético que se haga de sus apellidos.

### 9.2. Especificaciones Técnicas:

- En la parte superior alineado a la izquierda irá el logotipo del IEEM en color negro.
- Centrado el tipo de elección con tipografía Times New Roman Bold, calado en blanco sobre un bloque de color negro la leyenda "EN ESTA CASILLA VOTARÁN".
- Centrado el nombre del documento en tipografía Times New Roman Bold, en color negro.

**Formato** 70x90 cm.

**Impreso** a una tinta en Negro.

**Material** papel bond color Blanco de 120 gramos.

ELECCIÓN ORDINARIA DE DIPUTADOS LOCALES Y  
AYUNTAMIENTOS DEL ESTADO DE MÉXICO,  
12 DE MARZO DEL AÑO 2006



**EN ESTA CASILLA VOTARÁN**

**DE LA LETRA**

**A LA LETRA**

**CASILLA** \_\_\_\_\_

**SECCIÓN ELECTORAL** \_\_\_\_\_

**DISTRITO** \_\_\_\_\_

**MUNICIPIO** \_\_\_\_\_

## **10. CARTEL DE RESULTADOS DE LA ELECCIÓN DE DIPUTADOS Y AYUNTAMIENTOS EN ESTA CASILLA.**

### **10.1. Descripción:**

Cartel que se utiliza para publicar en el exterior de la casilla, los resultados (con número y letra) obtenidos por los partidos políticos en la jornada electoral ordinaria del 2006.

### **10.2. Fundamento Legal:**

**El Código Electoral del Estado de México**, en:

Los artículos 192 fracción V y 238.

### **10.3. Especificaciones Técnicas:**

- En la parte superior alineado a la izquierda, irá el logotipo del IEEM en color negro, y alineado a la derecha el logotipo de la elección.
- Centrado el tipo de elección con tipografía Times New Roman Bold, para el proceso de Diputados Locales, irá calado en blanco en un bloque de color Pantone Process 7530 C y para Ayuntamientos, será calado en blanco en un bloque de color Pantone Process 7545 C.

Los logotipos de los partidos políticos contendrán sus colores registrados.







**Formato** 70x90 cm.

**Papel** bond de 120 gramos.

**Impresión** en una cara en selección de color.

**Resultados de la Elección de  
Diputados en esta Casilla**

<b>DISTRITO NO.</b>	<b>CABECERA DISTRITAL</b>	<b>SECCIÓN</b>	<b>TIPO DE CASILLA</b>		
			<b>B</b>	<b>C</b> __	<b>EX</b> __

PARTIDOS POLÍTICOS	VOTOS OBTENIDOS		FIRMA DE LOS REPRESENTANTES DE LOS PARTIDOS POLÍTICOS
	NÚMERO	LETRA	
			
			
			
			
			
			
			

<b>CANDIDATOS NO REGISTRADOS</b>			
<b>VOTOS NULOS</b>			

<b>VOTACIÓN TOTAL EMITIDA</b>			
---------------------------------------	--	--	--

**PRESIDENTE DE LA MESA DIRECTIVA DE CASILLA**

**SECRETARIO DE LA MESA DIRECTIVA DE CASILLA**

NOMBRE







FIRMA

NOMBRE

FIRMA

**Resultados de la Elección de Ayuntamientos en esta Casilla**

DISTRITO NO.	MUNICIPIO	SECCIÓN	TIPO DE CASILLA B C EX
--------------	-----------	---------	---------------------------

PARTIDOS POLÍTICOS	VOTOS OBTENIDOS		FIRMA DE LOS REPRESENTANTES DE LOS PARTIDOS POLÍTICOS
	NÚMERO	LETRA	
			
			
			
			
			
			
			

CANDIDATOS NO REGISTRADOS			
VOTOS NULOS			

VOTACIÓN TOTAL EMITIDA			
------------------------	--	--	--

PRESIDENTE DE LA MESA DIRECTIVA DE CASILLA

SECRETARIO DE LA MESA DIRECTIVA DE CASILLA

NOMBRE

FIRMA

NOMBRE

FIRMA

## 11. CARTEL DE RESULTADOS DE LA ELECCIÓN DE DIPUTADOS POR EL PRINCIPIO DE REPRESENTACIÓN PROPORCIONAL PARA CASILLA ESPECIAL

### 11.1. Descripción:

Material que se utiliza para publicar en el exterior de la casilla los resultados (con número y letra) obtenidos por los partidos políticos en la Jornada Electoral del 2006.

### 11.2. Fundamento Legal

El Código Electoral del Estado de México, en:

El artículo 192 fracción V y 238.

### 11.3. Especificaciones Técnicas:

- En la parte superior alineado a la izquierda, irá el logotipo del IEEM en color negro, y alineado a la derecha el logotipo de la elección.
- Centrado, el tipo de elección con tipografía Times New Roman Bold; para el caso de Diputados Locales calado en blanco en un bloque de color Pantone Process 7530 C

Los logotipos de los partidos políticos contendrán sus colores registrados.







**Formato** 70x90 cm.

**Papel** bond de 120 gramos.

**Impresión** en una cara en selección de color.

## Resultados de la Elección de Diputados por el Principio de Representación Proporcional para Casilla Especial

<b>DISTRITO NO.</b>	<b>CABECERA DISTRITAL</b>	<b>SECCIÓN</b>	<b>CASILLA ESPECIAL</b>
---------------------	---------------------------	----------------	-------------------------

PARTIDOS POLÍTICOS	<b>VOTOS OBTENIDOS</b>		FIRMA DE LOS REPRESENTANTES DE LOS PARTIDOS POLÍTICOS
	NÚMERO	LETRA	
			
			
			
			
			
			
			

<b>CANDIDATOS NO REGISTRADOS</b>			
<b>VOTOS NULOS</b>			

<b>VOTACIÓN TOTAL EMITIDA</b>			
---------------------------------------	--	--	--

**PRESIDENTE DE LA MESA DIRECTIVA DE CASILLA**

**SECRETARIO DE LA MESA DIRECTIVA DE CASILLA**

\_\_\_\_\_  
NOMBRE

\_\_\_\_\_  
FIRMA

\_\_\_\_\_  
NOMBRE

\_\_\_\_\_  
FIRMA



## **12. CARTEL DE RESULTADOS PRELIMINARES DE LA ELECCIÓN DE DIPUTADOS POR EL PRINCIPIO DE MAYORÍA RELATIVA Y RESULTADOS PRELIMINARES DE LA ELECCIÓN DE AYUNTAMIENTOS.**

### **12.1. Descripción:**

Material que se utiliza para dar a conocer los resultados preliminares obtenidos por los partidos políticos a nivel distrital y municipal.

### **12.2. Fundamento Legal:**

**El Código Electoral del Estado de México**, en:

El artículo 252.

### **12.3. Especificaciones Técnicas:**

- En la parte superior alineado a la izquierda, irá el logotipo del IEEM en color negro, y alineado a la derecha el logotipo de la elección.
- Centrado, el tipo de elección “ELECCIÓN ORDINARIA DE DIPUTADOS LOCALES DEL ESTADO DE MÉXICO, 12 DE MARZO DEL AÑO 2006”, calado en blanco sobre un bloque de color Pantone Process 7530 C.
- “ELECCIÓN ORDINARIA DE AYUNTAMIENTOS DEL ESTADO DE MÉXICO, 12 DE MARZO DEL AÑO 2006” calado en blanco sobre un bloque color Pantone Process 7545 C.

Los logotipos de los partidos políticos contendrán sus colores registrados.

**Formato** 70x90 cm.

**Papel** bond de 120 gramos.

**Impresión** en una cara en selección de color.

## Resultados Preliminares de la Elección de Diputados por el Principio de Mayoría Relativa

DISTRITO NO.

CABECERA DISTRITAL

PARTIDOS POLÍTICOS	VOTOS OBTENIDOS		FIRMA DE LOS REPRESENTANTES DE LOS PARTIDOS POLÍTICOS
	NÚMERO	LETRA	
			
			
			
			
			
			
			
CANDIDATOS NO REGISTRADOS			
VOTOS NULOS			

VOTACIÓN TOTAL EMITIDA			
------------------------------	--	--	--

PRESIDENTE DEL CONSEJO DISTRITAL  
NOMBRE FIRMA

SECRETARIO DEL CONSEJO DISTRITAL  
NOMBRE FIRMA

### **13. CARTEL DE RESULTADOS PRELIMINARES DE LA ELECCIÓN DE DIPUTADOS POR EL PRINCIPIO DE REPRESENTACIÓN PROPORCIONAL.**

#### **13.1. Descripción:**

Material que se utiliza para dar a conocer los resultados preliminares obtenidos por los partidos políticos a nivel distrital.

#### **13.2. Fundamento Legal:**

**El Código Electoral del Estado de México**, en:

El artículo 252.

#### **13.3. Especificaciones Técnicas:**

- En la parte superior alineado a la izquierda, irá el logotipo del IEEM en color negro, y alineado a la derecha el logotipo de la elección.
- Centrado, el tipo de elección "ELECCIÓN ORDINARIA DE DIPUTADOS LOCALES DEL ESTADO DE MÉXICO, 12 DE MARZO DEL AÑO 2006", calado en blanco sobre un bloque Pantone Process 7530 C.







Los logotipos de los partidos políticos contendrán sus colores registrados.

**Formato** 70x90 cm.

**Papel** bond de 120 gramos.

**Impresión** en una cara en selección de color.

## Resultados de la Elección de Diputados Locales por el Principio de Representación Proporcional

PARTIDOS POLÍTICOS	VOTOS OBTENIDOS		FIRMA DE LOS REPRESENTANTES DE LOS PARTIDOS POLÍTICOS
	NÚMERO	LETRA	
			
			
			
			
			
			
			

CANDIDATOS NO REGISTRADOS			
VOTOS NULOS			

VOTACIÓN TOTAL EMITIDA			
------------------------	--	--	--

## 14. CARTEL DE RESULTADOS DEL CÓMPUTO DISTRITAL POR EL PRINCIPIO DE MAYORÍA RELATIVA Y RESULTADOS DEL CÓMPUTO MUNICIPAL DE LA ELECCIÓN DE AYUNTAMIENTOS.

### 14.1. Descripción:

Material que se utiliza para que el Consejo Distrital o el Consejo Municipal publiquen (con número y letra) los resultados del cómputo de los votos obtenidos por los partidos políticos.

### 14.2. Fundamento Legal:

**El Código Electoral del Estado de México**, en:

El artículo 256 fracción I.

### 14.3. Especificaciones Técnicas:

- En la parte superior alineado a la izquierda, irá el logotipo del IEEM en color negro, y alineado a la derecha el logotipo de la elección.
- Centrado, el tipo de elección “ELECCIÓN ORDINARIA DE DIPUTADOS LOCALES DEL ESTADO DE MÉXICO, 12 DE MARZO DEL AÑO 2006”, calado en blanco sobre un bloque de color Pantone Process 7530 C.
- “ELECCIÓN ORDINARIA DE AYUNTAMIENTOS DEL ESTADO DE MÉXICO, 12 DE MARZO DEL AÑO 2006”, calado en blanco sobre un bloque color Pantone Process 7545 C.

Los logotipos de los partidos políticos contendrán sus colores registrados.

**Formato** 70x90 cm.

**Papel** bond de 120 gramos.

**Impresión** en una cara en selección de color.

**Resultados Preliminares de  
la Elección de Ayuntamientos**

DISTRITO NO.

MUNICIPIO

PARTIDOS POLÍTICOS	VOTOS OBTENIDOS		FIRMA DE LOS REPRESENTANTES DE LOS PARTIDOS POLÍTICOS
	NÚMERO	LETRA	
			
			
			
			
			
			
			
CANDIDATOS NO REGISTRADOS			
VOTOS NULOS			

VOTACIÓN TOTAL EMITIDA			
------------------------------	--	--	--







PRESIDENTE DEL CONSEJO MUNICIPAL  
NOMBRE FIRMA

SECRETARIO DEL CONSEJO MUNICIPAL  
NOMBRE FIRMA

## Resultados del Cómputo Municipal

**DISTRITO NO.**

**MUNICIPIO**

PARTIDOS POLÍTICOS	VOTOS OBTENIDOS		FIRMA DE LOS REPRESENTANTES DE LOS PARTIDOS POLÍTICOS
	NÚMERO	LETRA	
			
			
			
			
			
			
			

<b>CANDIDATOS NO REGISTRADOS</b>			
<b>VOTOS NULOS</b>			

<b>VOTACIÓN TOTAL EMITIDA</b>			
---------------------------------------	--	--	--

**PRESIDENTE DEL CONSEJO MUNICIPAL**

**SECRETARIO DEL CONSEJO MUNICIPAL**

\_\_\_\_\_  
NOMBRE

\_\_\_\_\_  
FIRMA

\_\_\_\_\_  
NOMBRE

\_\_\_\_\_  
FIRMA

## 15. CARTEL DE RESULTADOS DE LA ELECCIÓN DE DIPUTADOS LOCALES POR EL PRINCIPIO DE REPRESENTACIÓN PROPORCIONAL.

### 15.1. Descripción:

Material que se utiliza para que el Consejo General publique los resultados obtenidos del computo de la votación, correspondiente a la jornada electoral del año 2006.

### 15.2. Fundamento Legal:

El Código Electoral del Estado de México, en:

El artículo 262.

### 15.3. Especificaciones Técnicas:

- En la parte superior alineado a la izquierda, irá el logotipo del IEEM en color negro, y alineado a la derecha el logotipo de la elección.
- “ELECCIÓN ORDINARIA DE DIPUTADOS LOCALES DEL ESTADO DE MÉXICO, 12 DE MARZO DEL AÑO 2006”, calado en blanco sobre un bloque de color Pantone Process 7530 C.

Los logotipos de los partidos políticos contendrán sus colores registrados.

**Formato** 70x90 cm.

**Papel** bond de 120 gramos.

**Impresión** en una cara en selección de color.



**Resultados Preliminares de la Elección de Diputados por el Principio de Representación Proporcional**

DISTRITO NO.

CABECERA DISTRITAL

PARTIDOS POLÍTICOS	VOTOS OBTENIDOS		FIRMA DE LOS REPRESENTANTES DE LOS PARTIDOS POLÍTICOS
	NÚMERO	LETRA	
			
			
			
			
			
			
			
CANDIDATOS NO REGISTRADOS			
VOTOS NULOS			

VOTACIÓN TOTAL EMITIDA			
------------------------	--	--	--







PRESIDENTE DEL CONSEJO DISTRITAL  
NOMBRE FIRMA

SECRETARIO DEL CONSEJO DISTRITAL  
NOMBRE FIRMA

**Resultados del Cómputo Distrital  
por el Principio de Mayoría Relativa**

**DISTRITO NO.**

**CABECERA DISTRITAL**

PARTIDOS POLÍTICOS	VOTOS OBTENIDOS		FIRMA DE LOS REPRESENTANTES DE LOS PARTIDOS POLÍTICOS
	NÚMERO	LETRA	
			
			
			
			
			
			
			

<b>CANDIDATOS NO REGISTRADOS</b>			
<b>VOTOS NULOS</b>			

<b>VOTACIÓN TOTAL EMITIDA</b>			
-------------------------------	--	--	--

**PRESIDENTE DEL CONSEJO DISTRITAL**

**SECRETARIO DEL CONSEJO DISTRITAL**

NOMBRE

FIRMA

NOMBRE

FIRMA

## **16. SOBRE PARA EL ACTA DE ESCRUTINIO Y CÓMPUTO POR FUERA DEL PAQUETE ELECTORAL DE LA ELECCIÓN DE DIPUTADOS LOCALES Y AYUNTAMIENTOS.**

### **16.1. Descripción:**

En el sobre se incluirá por fuera del paquete electoral un ejemplar del acta que contenga los resultados del escrutinio y computo de cada casilla para su entrega al Presidente del Consejo Distrital.

### **16.2. Fundamento Legal:**

**El Código Electoral del Estado de México**, en:

Los artículos 192 fracción V y 237 párrafo segundo.

### **16.3. Especificaciones Técnicas:**

- En la parte superior alineado a la izquierda, irá el logotipo del IEEM en color negro, y alineado a la derecha el logotipo de la elección.
- Centrado, el tipo de elección con tipografía Times New Roman Bold.
- El nombre del documento centrado; la indicación de "EN ESTE SOBRE SE INTRODUCE LA SIGUIENTE DOCUMENTACIÓN" en tipografía Arial.

**Formato** 30x45 cm.

**Impresión** a una tinta dependiendo el tipo de elección.

**Color** blanco para Diputados Locales Pantone Process 7530 C.

**Color** blanco para Ayuntamientos Pantone Process 7545 C.

**Papel** Ledger 90 gramos.

**Pestaña engomada.**



**Sobre para el Acta de Escrutinio y Cómputo  
por fuera del Paquete Electoral**



**ELECCIÓN ORDINARIA DE DIPUTADOS LOCALES  
DEL ESTADO DE MÉXICO, 12 DE MARZO DEL AÑO 2006**

*\*ESTE SOBRE SE ADHERIRÁ POR FUERA DEL PAQUETE ELECTORAL*

DISTRITO ELECTORAL No. \_\_\_\_\_

MUNICIPIO \_\_\_\_\_

SECCIÓN ELECTORAL \_\_\_\_\_

TIPO DE CASILLA  BÁSICA  CONTIGUA  EXTRAORDINARIA  ESPECIAL

EN ESTE SOBRE SE INTRODUCE LA SIGUIENTE DOCUMENTACIÓN:

*1.- PRIMERA COPIA DEL ACTA DE ESCRUTINIO Y CÓMPUTO DE LA CASILLA 2D*



**Sobre para el Acta de Escrutinio y Cómputo  
por fuera del Paquete Electoral**



**ELECCIÓN ORDINARIA DE AYUNTAMIENTOS  
DEL ESTADO DE MÉXICO, 12 DE MARZO DEL AÑO 2006**

**\*ESTE SOBRE SE ADHERIRÁ POR FUERA DEL PAQUETE ELECTORAL**

DISTRITO ELECTORAL No. \_\_\_\_\_

MUNICIPIO \_\_\_\_\_

SECCIÓN ELECTORAL \_\_\_\_\_

TIPO DE CASILLA

 BÁSICA CONTIGUA EXTRAORDINARIA

**EN ESTE SOBRE SE INTRODUCE LA SIGUIENTE DOCUMENTACIÓN:**

**1.- PRIMERA COPIA DEL ACTA DE ESCRUTINIO Y CÓMPUTO DE LA CASILLA 2A**

## 17. SOBRE PARA EL EXPEDIENTE DE LA ELECCIÓN DE DIPUTADOS LOCALES Y AYUNTAMIENTOS.

### 17.1. Descripción:

Sobre que contendrá ejemplares del acta de la jornada electoral, acta de escrutinio y computo, los escritos de inconformidad que se hubieren recibido de cada una de las elecciones, escritos de protesta o de incidentes presentados por los partidos políticos.

### 17.2. Fundamento Legal:

**El Código Electoral del Estado de México**, en:

Los artículo 192 fracción V y 236 fracciones I, II y III.

### 17.3. Especificaciones Técnicas:

- En la parte superior alineado a la izquierda, irá el logotipo del IEEM en color negro, y alineado a la derecha el logotipo de la elección.
- Centrado el tipo de elección con tipografía Times New Roman Bold.
- El nombre del documento irá centrado; la indicación de “EN ESTE SOBRE SE INTRODUCE LA SIGUIENTE DOCUMENTACIÓN” en tipografía Arial.

**Formato** 30x45 cm.

**Impresión** a una tinta dependiendo el tipo de elección.

**Color** blanco para Diputados Locales Pantone Process 7530 C.

**Color** blanco para Ayuntamientos Pantone Process 7545 C.

**Papel** Ledger 90 gramos.

**Pestaña engomada.**

**ELECCIÓN ORDINARIA DE DIPUTADOS LOCALES  
DEL ESTADO DE MÉXICO, 12 DE MARZO DEL AÑO 2006**

**\*ESTE SOBRE DEBERÁ IR DENTRO DEL PAQUETE ELECTORAL**

DISTRITO ELECTORAL No. \_\_\_\_\_

MUNICIPIO \_\_\_\_\_

SECCIÓN ELECTORAL \_\_\_\_\_

TIPO DE CASILLA

BÁSICA

CONTIGUA

EXTRAORDINARIA

ESPECIAL

**EN ESTE SOBRE SE INTRODUCE LA SIGUIENTE DOCUMENTACIÓN:**

- 1.- ORIGINAL DEL ACTA DE JORNADA ELECTORAL
- 2.- ORIGINAL DEL ACTA DE ESCRUTINIO Y CÓMPUTO
- 3.- ESCRITOS SOBRE INCIDENTES  
Y DE PROTESTA SI ES QUE SE HUBIERAN RECIBIDO
- 4.- ORIGINAL DEL COMPROBANTE DE RECEPCIÓN DE ESCRITOS DE PROTESTA
- 5.- ORIGINAL DE LA HOJA DE INCIDENTES
- 6.- ORIGINAL DEL RECIBO DE COPIA LEGIBLE DE LAS ACTAS  
DE CASILLA PARA LOS REPRESENTANTES DE LOS PARTIDOS POLÍTICOS

**ELECCIÓN ORDINARIA DE AYUNTAMIENTOS  
DEL ESTADO DE MÉXICO, 12 DE MARZO DEL AÑO 2006**

**\*ESTE SOBRE DEBERÁ IR DENTRO DEL PAQUETE ELECTORAL**

DISTRITO ELECTORAL No. \_\_\_\_\_

MUNICIPIO \_\_\_\_\_

SECCIÓN ELECTORAL \_\_\_\_\_

TIPO DE CASILLA

BÁSICA

CONTIGUA

EXTRAORDINARIA

**EN ESTE SOBRE SE INTRODUCE LA SIGUIENTE DOCUMENTACIÓN:**

- 1.- PRIMERA COPIA DEL ACTA DE JORNADA ELECTORAL
- 2.- ORIGINAL DEL ACTA DE ESCRUTINIO Y CÓMPUTO
- 3.- ESCRITOS SOBRE INCIDENTES  
Y DE PROTESTA SI ES QUE SE HUBIERAN RECIBIDO
- 4.- COPIA DEL COMPROBANTE DE RECEPCIÓN DE ESCRITOS DE PROTESTA
- 5.- COPIA DE LA HOJA DE INCIDENTES
- 6.- COPIA DEL RECIBO DE COPIA LEGIBLE DE LAS ACTAS  
DE CASILLA PARA LOS REPRESENTANTES DE LOS PARTIDOS POLÍTICOS



## **18. SOBRE PARA VOTOS VÁLIDOS DE LA ELECCIÓN DE DIPUTADOS LOCALES Y AYUNTAMIENTOS.**

### **18.1. Descripción:**

En este sobre se introducirán solo los votos que sean válidos de las elecciones de Diputados Locales y Ayuntamientos.

### **18.2. Fundamento Legal:**

**El Código Electoral del Estado de México**, en:

Los artículos 192 fracción V y 236 párrafo segundo.

### **18.3. Especificaciones Técnicas:**

- En la parte superior alineado a la izquierda, irá el logotipo del IEEM en color negro, y alineado a la derecha el logotipo de la elección.
- Centrado el tipo de elección con tipografía Times New Roman Bold.
- El nombre del documento irá centrado, la indicación de "EN ESTE SOBRE SE INTRODUCE LA SIGUIENTE DOCUMENTACIÓN" en tipografía Arial.

**Formato** 30x45 cm.

**Impresión** a una tinta dependiendo el tipo de elección.

**Color** blanco para Diputados Locales Pantone Process 7530 C.

**Color** blanco para Ayuntamientos Pantone Process 7545 C.

**Papel** Ledger 90 gramos.

**Pestaña engomada.**

**Fuelle de 10 cm.**

**ELECCIÓN ORDINARIA DE DIPUTADOS LOCALES  
DEL ESTADO DE MÉXICO, 12 DE MARZO DEL AÑO 2006**

*\*ESTE SOBRE DEBERÁ IR DENTRO DEL PAQUETE ELECTORAL*

DISTRITO ELECTORAL No. \_\_\_\_\_

MUNICIPIO \_\_\_\_\_

SECCIÓN ELECTORAL \_\_\_\_\_

TIPO DE CASILLA

BÁSICA	CONTIGUA	EXTRAORDINARIA	ESPECIAL
--------	----------	----------------	----------

**EN ESTE SOBRE SE INTRODUCE LA SIGUIENTE DOCUMENTACIÓN:**

- 1.- VOTOS VÁLIDOS DE LA ELECCIÓN ORDINARIA DE DIPUTADOS LOCALES**  
(BOLETAS MARCADAS CORRECTAMENTE EN FAVOR DE LOS PARTIDOS POLÍTICOS)



## Sobre para Votos Válidos



### ELECCIÓN ORDINARIA DE AYUNTAMIENTOS DEL ESTADO DE MÉXICO, 12 DE MARZO DEL AÑO 2006

**\*ESTE SOBRE DEBERÁ IR DENTRO DEL PAQUETE ELECTORAL**

DISTRITO ELECTORAL No. \_\_\_\_\_

MUNICIPIO \_\_\_\_\_

SECCIÓN ELECTORAL \_\_\_\_\_

TIPO DE CASILLA

BÁSICA

CONTIGUA

EXTRAORDINARIA

**EN ESTE SOBRE SE INTRODUCE LA SIGUIENTE DOCUMENTACIÓN:**

- 1.- VOTOS VÁLIDOS DE LA ELECCIÓN ORDINARIA DE AYUNTAMIENTOS**  
(BOLETAS MARCADAS CORRECTAMENTE EN FAVOR DE LOS PARTIDOS POLÍTICOS)

## **19. SOBRE PARA VOTOS NULOS DE LA ELECCIÓN DE DIPUTADOS LOCALES Y AYUNTAMIENTOS.**

### **19.1. Descripción:**

Este sobre contendrá aquellos votos que resultaron nulos en la elección de Diputados Locales y Ayuntamientos.

### **19.2. Fundamento Legal:**

**El Código Electoral del Estado de México**, en:

Los artículos 192 fracción V y 236 párrafo segundo.

### **19.3. Especificaciones Técnicas:**

- En la parte superior alineado a la izquierda, irá el logotipo del IEEM en color negro, y alineado a la derecha el logotipo de la elección.
- Centrado, el tipo de elección con tipografía Times New Roman Bold.
- El nombre del documento irá centrado; la indicación de "EN ESTE SOBRE SE INTRODUCE LA SIGUIENTE DOCUMENTACIÓN" en tipografía Arial.

**Formato** 30x45 cm.

**Impresión** a una tinta dependiendo el tipo de elección.

**Color** blanco para Diputados Locales Pantone Process 7530 C.

**Color** blanco para Ayuntamientos Pantone Process 7545 C.

**Papel** Ledger 90 gramos.

**Pestaña engomada.**

**Fuelle de 10 cm.**



## Sobre de Votos Nulos



### ELECCIÓN ORDINARIA DE DIPUTADOS LOCALES DEL ESTADO DE MÉXICO, 12 DE MARZO DEL AÑO 2006

*\*ESTE SOBRE DEBERÁ IR DENTRO DEL PAQUETE ELECTORAL*

DISTRITO ELECTORAL No. \_\_\_\_\_

MUNICIPIO \_\_\_\_\_

SECCIÓN ELECTORAL \_\_\_\_\_

TIPO DE CASILLA

BÁSICA	CONTIGUA	EXTRAORDINARIA	ESPECIAL
--------	----------	----------------	----------

EN ESTE SOBRE SE INTRODUCE LA SIGUIENTE DOCUMENTACIÓN:

- 1.- VOTOS NULOS DE LA ELECCIÓN ORDINARIA DE DIPUTADOS LOCALES  
(BOLETAS MARCADAS EN DOS O MÁS CÍRCULOS, CUADROS O BIEN, SE DEJA SIN MARCAR)



## Sobre de Votos Nulos



### ELECCIÓN ORDINARIA DE AYUNTAMIENTOS DEL ESTADO DE MÉXICO, 12 DE MARZO DEL AÑO 2006

**\*ESTE SOBRE DEBERÁ IR DENTRO DEL PAQUETE ELECTORAL**

DISTRITO ELECTORAL No. \_\_\_\_\_

MUNICIPIO \_\_\_\_\_

SECCIÓN ELECTORAL \_\_\_\_\_

TIPO DE CASILLA

BÁSICA

CONTIGUA

EXTRAORDINARIA

**EN ESTE SOBRE SE INTRODUCE LA SIGUIENTE DOCUMENTACIÓN:**

- 1.- VOTOS NULOS DE LA ELECCIÓN ORDINARIA DE AYUNTAMIENTOS**  
(BOLETAS MARCADAS EN DOS O MÁS CÍRCULOS, CUADROS O BIEN, SE DEJA SIN MARCAR)

## 20. SOBRE PARA LISTA NOMINAL DE ELECTORES O ACTA DE ELECTORES EN TRÁNSITO.

### 20.1. Descripción:

En este sobre se introducirá la lista nominal de electores de la seccion que corresponda, o el acta de electores en tránsito de la casilla.

### 20.2. Fundamento Legal:

**El Código Electoral del Estado de México**, en:

Los artículos 192 fracción V y 236 párrafo tercero.

### 20.3. Especificaciones Técnicas:

- En la parte superior alineado a la izquierda, irá el logotipo del IEEM en color negro, y alineado a la derecha el logotipo de la elección.
- Centrado, el tipo de elección con tipografía Times New Roman Bold.
- El nombre del documento irá centrado; la indicación de “EN ESTE SOBRE SE INTRODUCE LA SIGUIENTE DOCUMENTACIÓN” en tipografía Arial.

**Formato** 30x45 cm.

**Impresión** color a una tinta

**Color** blanco Pantone Process 7530 C.

**Papel** Ledger 90 gramos.

**Pestaña engomada.**

**Fuelle de 10 cm.**



**Sobre para Lista Nominal de Electores  
o Acta de Electores en Tránsito**



**ELECCIÓN ORDINARIA DE DIPUTADOS LOCALES  
DEL ESTADO DE MÉXICO, 12 DE MARZO DEL AÑO 2006**

**\*ESTE SOBRE DEBERÁ IR DENTRO DEL PAQUETE ELECTORAL**

DISTRITO ELECTORAL No. \_\_\_\_\_

MUNICIPIO \_\_\_\_\_

SECCIÓN ELECTORAL \_\_\_\_\_

TIPO DE CASILLA

BÁSICA

CONTIGUA

EXTRAORDINARIA

ESPECIAL

**EN ESTE SOBRE SE INTRODUCE LA SIGUIENTE DOCUMENTACIÓN:**

- 1.- LISTA NOMINAL DE ELECTORES (En caso de casillas Ordinarias y Extraordinarias)
- 2.- ACTA DE ELECTORES EN TRÁNSITO (Solo en caso de casillas Especiales)
- 3.- LISTADOS DE RESOLUCIONES DEL TRIBUNAL ELECTORAL DE PODER JUDICIAL DE LA FEDERACIÓN (En su caso)



## **21. SOBRE PARA BOLETAS SOBREVANTES INUTILIZADAS DE LA ELECCIÓN DE DIPUTADOS LOCALES Y AYUNTAMIENTOS.**

### **21.1. Descripción:**

En este sobre se introducen todas las boletas sobrantes de la Elección de Diputados Locales o de la elección de Ayuntamientos (según corresponda), y que fueron inutilizadas por el Secretario de la Mesa Directiva de Casilla.

### **21.2. Fundamento Legal:**

**El Código Electoral del Estado de México**, en:

Los artículos 192 fracción V y 236 párrafo segundo.

### **21.3. Especificaciones Técnicas:**

- En la parte superior alineado a la izquierda, irá el logotipo del IEEM en color negro, y alineado a la derecha el logotipo de la elección.
- Centrado, el tipo de elección con tipografía Times New Roman Bold.
- El nombre del documento irá centrado; la indicación de "EN ESTE SOBRE SE INTRODUCE LA SIGUIENTE DOCUMENTACIÓN" en tipografía Arial.

**Formato** 30x45 cm.

**Impresión** a una tinta dependiendo el tipo de elección.

**Color** blanco para Diputados Locales Pantone Process 7530 C.

**Color** blanco para Ayuntamientos Pantone Process 7545 C.

**Papel** Ledger 90 gramos.

**Pestaña engomada.**

**Fuelle de 10 cm.**



**Sobre para Boletas  
sobrantes Inutilizadas**



**ELECCIÓN ORDINARIA DE DIPUTADOS LOCALES  
DEL ESTADO DE MÉXICO, 12 DE MARZO DEL AÑO 2006**

**\*ESTE SOBRE DEBERÁ IR DENTRO DEL PAQUETE ELECTORAL**

DISTRITO ELECTORAL No. \_\_\_\_\_

MUNICIPIO \_\_\_\_\_

SECCIÓN ELECTORAL \_\_\_\_\_

TIPO DE CASILLA

BÁSICA	CONTIGUA	EXTRAORDINARIA	ESPECIAL
--------	----------	----------------	----------

**EN ESTE SOBRE SE INTRODUCE LA SIGUIENTE DOCUMENTACIÓN:**

**1.- BOLETAS SOBRANTES INUTILIZADAS**  
(NO USADAS EN LA VOTACIÓN DE LA ELECCIÓN ORDINARIA DE DIPUTADOS LOCALES QUE FUERON  
INUTILIZADAS POR EL SECRETARIO)

NÚMERO DE BOLETAS INTRODUCIDAS



**Sobre para Boletas  
sobrantes Inutilizadas**



**ELECCIÓN ORDINARIA DE AYUNTAMIENTOS  
DEL ESTADO DE MÉXICO, 12 DE MARZO DEL AÑO 2006**

**\*ESTE SOBRE DEBERÁ IR DENTRO DEL PAQUETE ELECTORAL**

DISTRITO ELECTORAL No. \_\_\_\_\_

MUNICIPIO \_\_\_\_\_

SECCIÓN ELECTORAL \_\_\_\_\_

TIPO DE CASILLA

BÁSICA

CONTIGUA

EXTRAORDINARIA

**EN ESTE SOBRE SE INTRODUCE LA SIGUIENTE DOCUMENTACIÓN:**

**1.- BOLETAS SOBRANTES INUTILIZADAS**

(NO USADAS EN LA VOTACIÓN DE LA ELECCIÓN ORDINARIA DE AYUNTAMIENTOS QUE FUERON  
INUTILIZADAS POR EL SECRETARIO)

NÚMERO DE BOLETAS INTRODUCIDAS

## **22. SOBRE PARA EL PROGRAMA DE RESULTADOS ELECTORALES PRELIMINARES DE DIPUTADOS LOCALES Y AYUNTAMIENTOS.**

### **22.1. Descripción:**

En este sobre se introducirá la segunda copia del acta que contenga los resultados del escrutinio y computo de cada casilla y se remitirá al Consejo correspondiente para ser incluidos dentro del Programa de Resultados Electorales Preliminares.

Este sobre no deberá ir dentro del paquete electoral, tendrá que estar separado y a la mano para su fácil entrega a los Consejos Distritales y Municipales.

### **22.2. Fundamento Legal:**

**El Código Electoral del Estado de México**, en:

Los artículos 102 fracción XX y 192 fracción V.

- En la parte superior alineado a la izquierda, irá el logotipo del IEEM en color negro, y alineado a la derecha el logotipo de la elección.
- Centrado, el tipo de elección con tipografía Times New Roman Bold.
- El nombre del documento irá centrado; la indicación de “EN ESTE SOBRE SE INTRODUCE SÓLO EL SIGUIENTE DOCUMENTO” en tipografía Arial.

**Formato** 30x45 cm.

**Impresión** a una tinta dependiendo el tipo de elección.

**Color** blanco para Diputados Locales Pantone Process 7530 C.

**Color** blanco para Ayuntamientos Pantone Process 7545 C.

**Papel** Ledger 90 gramos.

**Pestaña engomada.**

**Doble ventana** transparente (frente y vuelta) de 22x30 cm.

# Sobre para el PREP

*\*ESTE SOBRE DEBERÁ IR FUERA DEL PAQUETE ELECTORAL, Y TENDRÁ QUE ESTAR SEPARADO Y A LA MANO PARA SU FÁCIL ENTREGA AL LLEGAR AL CONSEJO DISTRITAL*

DISTRITO:	MUNICIPIO:	SECCIÓN :	CASILLA :	B	C ____	EXT ____	ESP ____
-----------	------------	-----------	-----------	---	--------	----------	----------

**EN ESTE SOBRE SE INTRODUCE SÓLO EL SIGUIENTE DOCUMENTO:**

- 1.- SEGUNDA COPIA DEL ACTA DE ESCRUTINIO Y CÓMPUTO DE LA ELECCIÓN DE DIPUTADOS LOCALES.

# Sobre para el PREP

**\*ESTE SOBRE DEBERÁ IR FUERA DEL PAQUETE ELECTORAL, Y TENDRÁ QUE ESTAR SEPARADO Y A LA MANO PARA SU FÁCIL ENTREGA AL LLEGAR AL CONSEJO MUNICIPAL**

DISTRITO:	MUNICIPIO:	SECCIÓN :	CASILLA :	B	C___	EXT ___
-----------	------------	-----------	-----------	---	------	---------

**EN ESTE SOBRE SE INTRODUCE SÓLO EL SIGUIENTE DOCUMENTO:**

- 1.- SEGUNDA COPIA DEL ACTA DE ESCRUTINIO Y CÓMPUTO DE LA ELECCIÓN DE AYUNTAMIENTOS.**

## 23. ÚTILES DE PAPELERÍA PARA CASILLA

### 23.1. Descripción:

Cada casilla contará con útiles de papelería que faciliten el desarrollo de las actividades que se realizarán el día de la jornada electoral.

### 23.2. Fundamento Legal:

**El Código Electoral del Estado de México**, en el:

Artículo 192 fracción V.

### 23.3. Especificaciones Técnicas

#### ÚTILES

#### ESPECIFICACIONES

- |  |   |
|--|---|
| ◆ Crayón   | Color negro, grande con envoltura de 10 cm. de largo por 1cm de ancho.  |
| ◆ Marcador   | De tinta negra  |
| ◆ Fajilla de protección para urnas y paquete electorales | Cinta adhesiva plástica, rollo de 2 pulgadas de ancho por 20 mts. de largo con la leyenda "ELECCIÓN ORDINARIA DE DIPUTADOS LOCALES DEL ESTADO DE MÉXICO, 12 DE MARZO DEL AÑO 2006". |
| ◆ Fajilla de protección para urnas y paquetes electoral  | Cinta adhesiva plástica, rollo de 2 pulgadas de ancho por 20 mts. de largo con la leyenda "ELECCIÓN ORDINARIA DE AYUNTAMIENTOS DEL ESTADO DE MÉXICO, 12 DE MARZO DEL AÑO 2006".     |
| ◆ Hojas  | Papel bond blanco de 35 Kg. tamaño carta y oficio.  |
| ◆ Hojas de papel carbón                                  | Tamaño carta y oficio.  |
| ◆ Lápices  | Número 2 ½ mediano.   |
| ◆ Bolígrafos   | Negros punto fino.  |
| ◆ Gomas para borrar                                      | WS30.   |
| ◆ Caja de clip   | Número 3.   |
| ◆ Cinta adhesiva transparente                            | Rollo de 1 pulgada de ancho.  |
| ◆ Pegamento  | Lápiz adhesivo.   |
| ◆ Sobres   | Blancos extraoficio 35.5x39.5 cm. solapa engomada.  |

- ◆ Sacapuntas
  - ◆ Cinta plástica canela
  - ◆ Sello con leyenda "VOTÓ"
  - ◆ Tinta para sello
  - ◆ Cojín para sello
  - ◆ Guantes de látex
- Plástico para lápiz.  
Rollo de 2 pulgadas de ancho por 20 mts. de largo.
- Tamaño 15 mm. de largo por 5mm. de ancho.
- Frasco de 50 ml. versión roll-on.
- Número 1.
- Tamaño estándar.



## **24. LÍQUIDO INDELEBLE**

### **24.1. Descripción:**

Se propone utilizar el líquido indeleble elaborado por la Escuela de Ciencias Biológicas del Instituto Politécnico Nacional y de acuerdo a las especificaciones y composiciones químicas del producto.

### **24.2. Fundamento Legal:**

**El Código Electoral del Estado de México**, en:

Los artículos 192 fracción V y 211 fracción II.

### **24.3. Especificaciones Técnicas:**

Sirve para impregnar con líquido indeleble el dedo pulgar izquierdo del elector que ha votado; por parte del Secretario de la Casilla.

## **25. CARTEL DE RESULTADOS PRELIMINARES DE LA ELECCIÓN DE DIPUTADOS LOCALES POR EL PRINCIPIO DE MAYORÍA RELATIVA FORMATO CARTA B/N.**

### **25.1. Descripción:**

Material que se utilizará para que el Consejo Distrital comunique vía fax los resultados preliminares (con número y letra) obtenidos por los partidos políticos en la jornada electoral del 2006.

### **25.2. Fundamento Legal:**

**El Código Electoral del Estado de México**, en:

El artículo 256 fracción I.

### **25.3. Especificaciones Técnicas:**

- En la parte superior alineado a la izquierda, irá el logotipo del IEEM y alineado a la derecha el logotipo de la elección.
- Centrado, el tipo de elección "ELECCIÓN ORDINARIA DE DIPUTADOS LOCALES DEL ESTADO DE MÉXICO, 12 DE MARZO DEL AÑO 2006", calado en blanco sobre un bloque gris.

Los logotipos de los partidos políticos se representarán en escala de grises.

**Formato** carta (21.5x28 cm).



**Papel** bond de 75 gramos.

**Impresión** en una cara en tinta negra.

## Resultados Preliminares de la Elección de Diputados por el Principio de Mayoría Relativa

DISTRITO

MUNICIPIO

PARTIDOS POLÍTICOS	VOTOS OBTENIDOS		FIRMA DE LOS REPRESENTANTES DE LOS PARTIDOS POLÍTICOS
	NÚMERO	LETRA	
			
			
			
			
			
			
			
CANDIDATOS NO REGISTRADOS			
VOTOS NULOS			

VOTACIÓN TOTAL EMITIDA			
------------------------	--	--	--

PRESIDENTE DEL CONSEJO DISTRITAL  
NOMBRE FIRMA

SECRETARIO DEL CONSEJO DISTRITAL  
NOMBRE FIRMA

## **26. CARTEL DE RESULTADOS PRELIMINARES DE LA ELECCIÓN DE DIPUTADOS LOCALES POR EL PRINCIPIO DE REPRESENTACIÓN PROPORCIONAL FORMATO CARTA B/N**

### **26.1. Descripción:**

Material que se utilizará para que el Consejo Distrital comunique vía fax los resultados preliminares (con número y letra) obtenidos por los partidos políticos en la jornada electoral del 2006.

### **26.2. Fundamento Legal:**

**El Código Electoral del Estado de México**, en:

El artículo 256 fracción I.

### **26.3. Especificaciones Técnicas:**

- En la parte superior alineado a la izquierda, irá el logotipo del IEEM y alineado a la derecha el logotipo de la elección.
- Centrado, el tipo de elección "ELECCIÓN ORDINARIA DE DIPUTADOS LOCALES DEL ESTADO DE MÉXICO, 12 DE MARZO DEL AÑO 2006", calado en blanco sobre un bloque gris.

Los logotipos de los partidos políticos se representarán en escala de grises.

**Formato** carta (21.5x28 cm.).







**Papel** bond de 75 gramos.

**Impresión** en una cara en tinta negra.

**Resultados Preliminares de la Elección de Diputados  
por el Principio de Representación Proporcional**

DISTRITO NO.

CABECERA DISTRITAL

PARTIDOS POLÍTICOS	VOTOS OBTENIDOS		FIRMA DE LOS REPRESENTANTES DE LOS PARTIDOS POLÍTICOS
	NÚMERO	LETRA	
			
			
			
			
			
			
			
CANDIDATOS NO REGISTRADOS			
VOTOS NULOS			

VOTACIÓN TOTAL EMITIDA			
------------------------------	--	--	--

PRESIDENTE DEL CONSEJO DISTRITAL  
NOMBRE FIRMA

SECRETARIO DEL CONSEJO DISTRITAL  
NOMBRE FIRMA

## **27. CARTEL DE RESULTADOS PRELIMINARES DE LA ELECCIÓN DE AYUNTAMIENTOS FORMATO CARTA B/N.**

### **27.1 Descripción:**

Material que se utilizará para que el Consejo Municipal comunique vía fax los resultados preliminares (con número y letra) obtenidos por los partidos políticos en la jornada electoral del 2006.

### **27.2. Fundamento Legal:**

**El Código Electoral del Estado de México**, en:

El artículo 256 fracción I.

### **27.3. Especificaciones Técnicas:**

- En la parte superior alineado a la izquierda, irá el logotipo del IEEM y alineado a la derecha el logotipo de la elección.
- Centrado, el tipo de elección “ELECCIÓN ORDINARIA DE AYUNTAMIENTOS DEL ESTADO DE MÉXICO, 12 DE MARZO DEL AÑO 2006”, calado en blanco sobre un bloque gris.

Los logotipos de los partidos políticos se representarán en escala de grises.

**Formato** carta (21.5x28 cm.).







**Papel** bond de 75 gramos.

**Impresión** en una cara en tinta negra.

## Resultados Preliminares del Cómputo Municipal de la Elección de Ayuntamientos

DISTRITO NO.

MUNICIPIO

PARTIDOS POLÍTICOS	VOTOS OBTENIDOS		FIRMA DE LOS REPRESENTANTES DE LOS PARTIDOS POLÍTICOS
	NÚMERO	LETRA	
			
			
			
			
			
			
			
CANDIDATOS NO REGISTRADOS			
VOTOS NULOS			

VOTACIÓN TOTAL EMITIDA			
------------------------	--	--	--

PRESIDENTE DEL CONSEJO MUNICIPAL  
NOMBRE FIRMA

SECRETARIO DEL CONSEJO MUNICIPAL  
NOMBRE FIRMA

## **28. LONA PARA CUBRIR LA CASILLA.**

### **28.1. Descripción:**

Lona de rafia que servirá para cubrir de la intemperie la instalación de la casilla.

### **28.2. Especificaciones Técnicas:**

En ambos extremos se colocará el logotipo del IEEM en color negro de 55x26 cm.

**Medidas:** de 6x4 metros con orificios en las esquinas de 2.54 cm de diámetro

Se incluirán 6 lazos para lonas de 2 metros de largo.



# Lona de rafia para cubrir la casilla

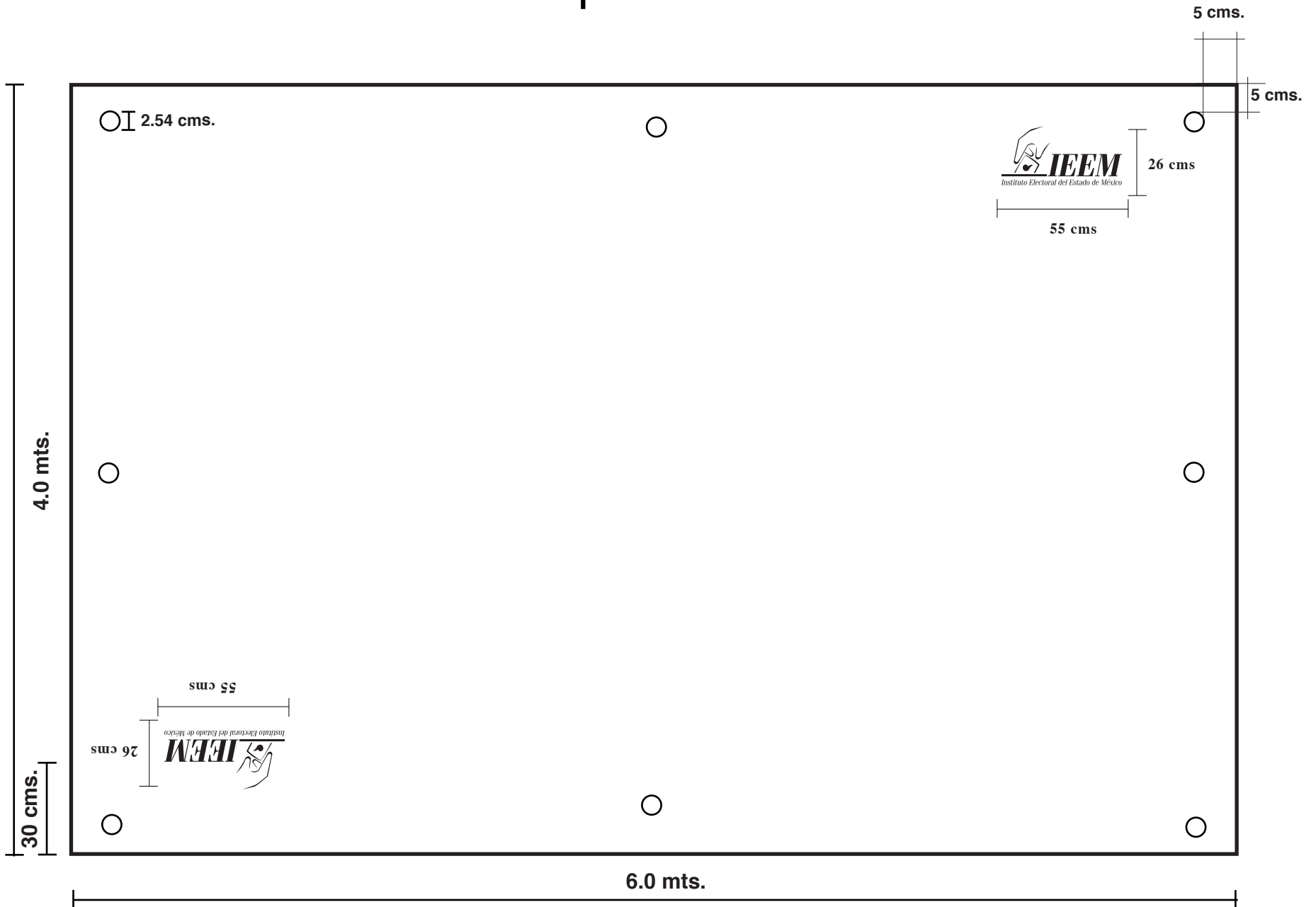

## 29. CASACA DE IDENTIFICACIÓN.

### 29.1. Descripción:

Material que se utilizará para que el personal del IEEM se pueda identificar en la jornada electoral del 2006.

### 29.2. Especificaciones Técnicas:

Para la casaca:

- Centrado, el logotipo del IEEM.
- Centrada la leyenda “ Tu voto es libre y secreto “

**Tela para casaca:** Popelina blanca.

**Impresión:** en una cara en tinta negra.

## Casaca para identificar al personal del IEEM el día de la jornada

