

INSTITUTO ELECTORAL DEL ESTADO DE MÉXICO

FE DE ERRATAS

ACUERDO NÚMERO IZEM/CG/23/2010.- MANUAL DE ORGANIZACIÓN DEL INSTITUTO ELECTORAL DEL ESTADO DE MÉXICO

GACETA NÚMERO 123 DE FECHA 30 DE JUNIO DE 2010

SECCIÓN CUARTA

| PÁGINA 54 DICE | DEBE DECIR |
|---|--|
| <p>Organigrama del Centro de Formación</p> <pre> graph TD A[TITULAR DEL CENTRO DE FORMACION Y DOCUMENTACION ELECTORAL] --> B[SUBDIRECCION DE FORMACION] A --> C[SUBDIRECCION DE DOCUMENTACION] B --> D[DEPARTAMENTO DE FORMACION E INVESTIGACION] C --> E[DEPARTAMENTO DE DOCUMENTACION Y EVALUACION] </pre> | <p>Organigrama del Centro de Formación</p> <pre> graph TD A[TITULAR DEL CENTRO DE FORMACION Y DOCUMENTACION ELECTORAL] --> B[SUBDIRECCION ACADÉMICA] A --> C[SUBDIRECCION DE DOCUMENTACION Y PROMOCION EDITORIAL] B --> D[DEPARTAMENTO DE FORMACION E INVESTIGACION] C --> E[DEPARTAMENTO DE DOCUMENTACION Y EVALUACION] </pre> |

SOLICITA:

LIC. JOSÉ MONDRAGÓN PEDRERO
DIRECTOR DE ADMINISTRACIÓN
(RUBRICA).

2615.-5 agosto.

INSTITUTO ELECTORAL DEL ESTADO DE MÉXICO

FE DE ERRATAS

ACUERDO NÚMERO IEEM/CG/23/2010.- MANUAL DE ORGANIZACIÓN DEL INSTITUTO ELECTORAL DEL ESTADO DE MÉXICO

GACETA NÚMERO 123 DE FECHA 30 DE JUNIO DE 2010

SECCIÓN CUARTA

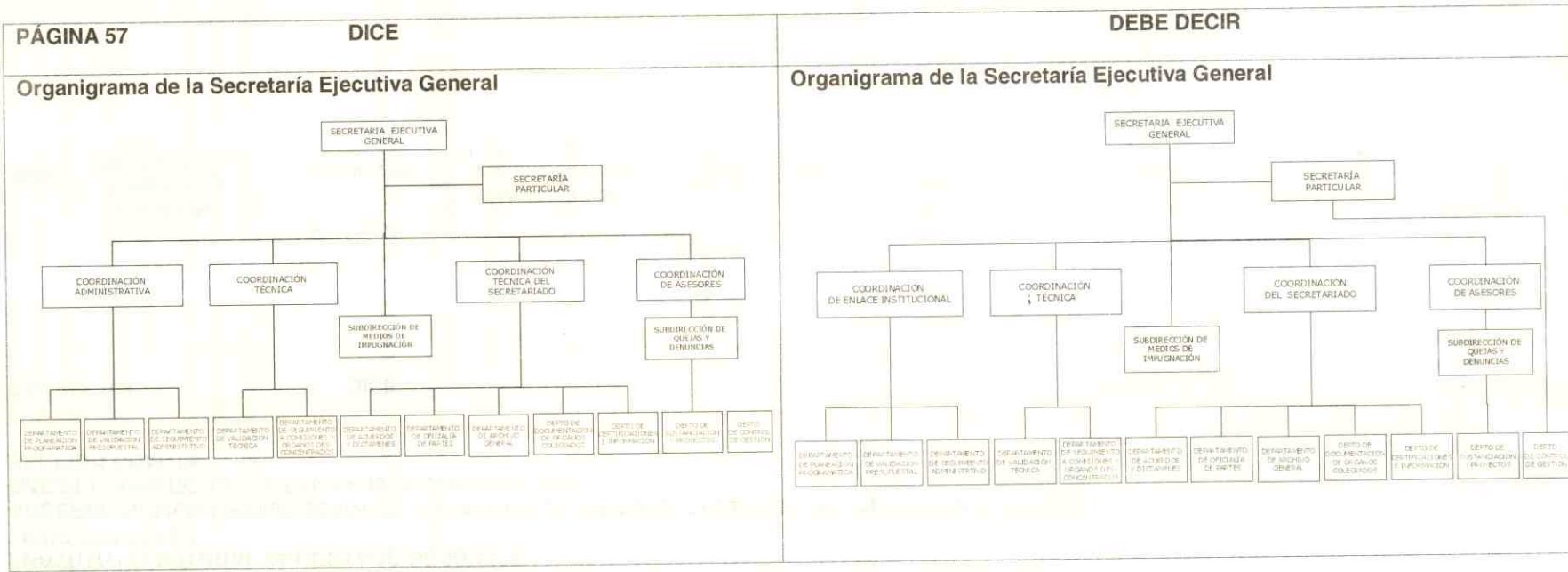

SOLICITA:

LIC. JOSÉ MONDRAGÓN PEDRERO
DIRECTOR DE ADMINISTRACIÓN
(RUBRICA).