

CONSEJO GENERAL

ACUERDO N.º IEEM/CG/115/2018

Por el que se aprueba el “Cuaderno de ejercicios para las y los Funcionarios de Casilla. Información Local (Adenda). Proceso Electoral 2017-2018”.

El Consejo General del Instituto Electoral del Estado de México emite el presente Acuerdo con base en lo siguiente:

GLOSARIO

Anexo Técnico: Anexo Técnico Número Uno al Convenio General de Coordinación y Colaboración que celebran el Instituto Nacional Electoral y el Instituto Electoral del Estado de México.

CEEM: Código Electoral del Estado de México.

Comisión: Comisión Especial de Vinculación con el Instituto Nacional Electoral, del Consejo General del Instituto Electoral del Estado de México.

Consejo General: Consejo General del Instituto Electoral del Estado de México.

Constitución Local: Constitución Política del Estado Libre y Soberano de México.

Criterios: Criterios para la Elaboración de Materiales Didácticos y de Apoyo, anexos a la Estrategia de Capacitación y Asistencia Electoral para el Proceso Electoral 2017-2018 del Instituto Nacional Electoral.

Cuadernillo para hacer Operaciones: “Cuadernillo para hacer las operaciones de escrutinio y cómputo para Casillas Básicas, Contiguas y Extraordinarias”.

Cuaderno: Cuaderno de Ejercicios para las y los funcionarios de casilla. Información Local (Adenda). Proceso Electoral 2017-2018.

DA: Dirección de Administración del Instituto Electoral del Estado de México.

DECEyEC: Dirección Ejecutiva de Capacitación Electoral y Educación Cívica del Instituto Nacional Electoral.

DO: Dirección de Organización del Instituto Electoral del Estado de México.

Elaboró: Lic. David Gómez Tagle Campuzano.
Lic. Francisco Ruiz Estévez

DPC: Dirección de Participación Ciudadana del Instituto Electoral del Estado de México.

Estrategia: Estrategia de Capacitación y Asistencia Electoral para el Proceso Electoral 2017-2018, del Instituto Nacional Electoral.

IEEM: Instituto Electoral del Estado de México.

INE: Instituto Nacional Electoral.

Junta General: Junta General del Instituto Electoral del Estado de México.

JLE: Junta Local Ejecutiva del Instituto Nacional Electoral en el Estado de México.

LGIFE: Ley General de Instituciones y Procedimientos Electorales.

OPL: Organismo(s) Público(s) Local (es).

Reglamento de Elecciones: Reglamento de Elecciones del Instituto Nacional Electoral.

SE: Secretaría Ejecutiva del Instituto Electoral del Estado de México.

A N T E C E D E N T E S

1. Elaboración del Cuaderno

La DPC elaboró el proyecto de Cuaderno, en cumplimiento a los Criterios.

2. Aprobación del Anexo Técnico

En sesión extraordinaria del quince de febrero de dos mil dieciocho, el Consejo General, a través del Acuerdo IEEM/CG/36/2018, aprobó el Anexo Técnico.

3. Observaciones de la Comisión

En reunión de trabajo del veintitrés de febrero de dos mil dieciocho, los integrantes de la Comisión, conocieron el proyecto de Cuaderno, realizando las observaciones que se consideraron pertinentes.

4. Remisión del Cuaderno a la JLE

El catorce de marzo de dos mil dieciocho, la SE mediante oficio IEEM/SE/2181/2018, envió al Vocal Ejecutivo de la JLE el Cuaderno para su revisión y validación correspondiente.

Elaboró: Lic. David Gómez Tagle Campuzano.
Lic. Francisco Ruiz Estévez

5. Remisión de observaciones de la JLE

El veintidós de marzo de dos mil dieciocho, el Vocal Ejecutivo de la JLE mediante oficio INE-JLE-MEX/VE/0481/2018 dirigido al Consejero Presidente del IEEM, remitió las observaciones realizadas al Cuaderno por parte de la DECEyEC, a fin de que fueran subsanadas.

6. Incorporación del nuevo modelo de Cuadernillo para hacer Operaciones

El doce de abril de dos mil dieciocho, la SE mediante oficio IEEM/SE/3222/2018 envió al Vocal Ejecutivo de la JLE, la versión del Cuaderno donde se incorporó el nuevo modelo de los Cuadernillo para hacer Operaciones aprobado por el Consejo General del INE, mediante Acuerdo INE/CG168/2018 para su revisión y validación correspondiente.

7. Validación final por parte del INE

El veintisiete de abril de dos mil dieciocho, mediante oficio INE-JLE-MEX/VE/0714/2018 dirigido al Consejero Presidente del IEEM, el Vocal Ejecutivo de la JLE, informó que mediante oficio INE/DECEyEC/DCE/440/2018, el Director de Capacitación Electoral de la DECEyEC, otorgó el “*visto bueno*” al Cuaderno, por tanto, autoriza su impresión.

8. Aprobación por la Junta General

En sesión extraordinaria del veintiocho de abril de dos mil dieciocho, la Junta General mediante Acuerdo IEEM/JG/36/2018, aprobó el Cuaderno, así como su remisión a este Consejo General para su aprobación definitiva, en su caso.

El presente Acuerdo se funda y motiva en las siguientes:

CONSIDERACIONES

I. COMPETENCIA:

Este Consejo General es competente para aprobar el Cuaderno, en términos de lo previsto por el artículo 185, fracción XLIII, del CEEM.

II. FUNDAMENTO:

Elaboró: Lic. David Gómez Tagle Campuzano.
Lic. Francisco Ruiz Estévez

LGIFE

El artículo 32, numeral 1, inciso a), fracción I, refiere que el INE, para los procesos electorales federales y locales, tiene la atribución de la capacitación electoral.

El artículo 215, numeral 2, dispone que el INE, y en su auxilio los OPL, serán los responsables de llevar a cabo la capacitación de los funcionarios que integrarán las mesas directivas de casilla conforme a los programas referidos.

Reglamento de Elecciones

El artículo 1º, numeral 7, refiere que las disposiciones contenidas en los Anexos del propio Reglamento de Elecciones, forman parte integral del mismo y, en su conjunto, son complementarias de lo dispuesto en la LGIFE y en la Ley General de Partidos Políticos.

El artículo 110, numerales 2 al 4, señala lo siguiente:

- El INE será el responsable de aprobar e implementar la capacitación para funcionarios de mesas directivas de casilla, tanto en el ámbito federal como local. En el caso de elecciones locales, concurrentes o no con una federal, los OPL podrán coadyuvar al INE en los términos que, en su caso y con base en la estrategia de capacitación y asistencia electoral, se precisen en los convenios generales de coordinación y colaboración que suscriban.
- En cada proceso electoral, sea federal o local, se establecerá una estrategia que tendrá como objetivo determinar las directrices, procedimientos y actividades en materia de integración de mesas directivas de casilla, capacitación y asistencia electoral.
- La estrategia de capacitación y asistencia electoral es el conjunto de lineamientos generales y directrices, encaminados al cumplimiento de los objetivos establecidos por el INE en materia de integración de mesas directivas de casilla, capacitación y asistencia electoral.

El artículo 112, numeral 3, inciso f), establece que la estrategia de capacitación y asistencia electoral estará conformada por un documento rector y sus respectivos anexos, en donde se establecerán los objetivos específicos de las líneas estratégicas

planteadas y los lineamientos a seguir en cada caso; entre los lineamientos a seguir se encuentran los modelos y criterios para la elaboración de materiales didácticos y de apoyo.

El artículo 118, numeral 1, incisos a) y b), indica que los modelos y criterios para la elaboración de materiales didácticos y de apoyo, serán elaborados por la DECEyEC, y establecerán las reglas para la elaboración de los materiales de capacitación dirigidos a los diferentes sujetos que participarán en el proceso electoral federal o local, entre otros, como funcionarios de mesas directivas de casilla, a efecto de que conozcan las actividades que habrán de desempeñar, considerando las particularidades de cada una de las entidades participantes. Los modelos y criterios de la estrategia contendrán, al menos, los temas siguientes:

- Materiales didácticos para la capacitación electoral
- Materiales de apoyo para la capacitación

Criterios

En la presentación de los Criterios, anexo 8 de la Estrategia aprobada en sesión extraordinaria del cinco de septiembre de dos mil diecisiete, mediante Acuerdo INE/CG399/2017, menciona lo siguiente:

“El Instituto Nacional Electoral (INE) determina los Criterios para la elaboración de materiales didácticos y de apoyo, con la finalidad de que los materiales de capacitación electoral se elaboren con reglas claras, precisas y homogéneas. Cabe señalar que por primera vez y derivado de la reforma en materia político-electoral de 2014 estos criterios consideran las especificaciones para las elecciones concurrentes y federales.

...
...
...

Es importante señalar que la elaboración de las adendas con información específica de la elección local estará a cargo del OPL de cada entidad, de acuerdo con los modelos elaborados por el INE y será responsabilidad de la Junta Local Ejecutiva (JLE) del INE validarlas, la DECEyEC verificará el procedimiento de validación de las juntas locales. Dicho procedimiento se informará a la Unidad Técnica de Vinculación con los Organismos Públicos Locales (UTVOPL) y a la DECEyEC del INE en los plazos establecidos.

...

El INE pondrá a disposición de los OPL, las ilustraciones (viñetas) aprobadas como parte de la imagen y diseño institucional y que se incluyen en los materiales a fin de que sean utilizadas en el diseño de las adendas.

Cabe mencionar que la revisión para la validación de los materiales por parte de la JLE del INE requiere de doce días naturales (por cada revisión) y que estos no podrán ser impresos hasta contar con un oficio que especifique que “el material ha sido validado y se puede proceder a su impresión”. Por lo anterior, en este documento se encuentra el apartado Ruta para validación, en el que se describen los pasos a seguir para obtener la aprobación necesaria para la impresión de dichos documentos.

...
...”

El subapartado “Cuaderno de Ejercicios para las y los Funcionarios de Casilla”, correspondiente al Apartado “Materiales Didácticos para la Capacitación Electoral del Ciudadano Sorteado y Funcionario de Casilla”, menciona que el Cuaderno es un complemento al Manual de la y el Funcionario de Casilla y contiene ejercicios para la clasificación de votos y para el llenado de actas, lo que permite poner en práctica y reforzar los conocimientos que las y los funcionarios designados están asimilando.

Asimismo, el subapartado en comento, señala que se elaborarán dos versiones de este material didáctico, considerando casilla única y casilla federal, entre los que se encuentra el Cuaderno.

Respecto al Cuaderno, el citado subapartado determina lo siguiente:

“ ...

...

Los OPL realizarán una adenda al cuaderno de ejercicios, con imágenes genéricas que sustituirán los emblemas de los partidos políticos y, en su caso, de candidaturas independientes comunes.

Responsable de la elaboración:

La DECEyEC del INE presupuestará, elaborará, imprimirá y distribuirá los cuadernos de ejercicios con la documentación federal.

Los OPL presupuestarán, elaborarán, imprimirán y distribuirán las adendas para los cuadernos de ejercicios. El diseño, formación e inclusión de imágenes será responsabilidad de cada OPL.

Versiones:

El INE elaborará el Cuaderno de ejercicios para casilla federal y casilla única, el número de versiones se conocerá una vez registradas las coaliciones.

El OPL elaborará una versión de la adenda de acuerdo con el modelo enviado por la DECEyEC con imágenes genéricas que sustituirán los emblemas de los partidos políticos y, en su caso, de candidaturas independientes y comunes.

...

Elaboró: Lic. David Gómez Tagle Campuzano.
Lic. Francisco Ruiz Estévez

Plazos para la validación

El periodo de revisión y validación por parte de las JLE es del 2 al 31 de marzo de 2018 para los cuadernos de los funcionarios de las casillas básicas, contiguas y extraordinarias y para las casillas especiales 16 de marzo al 10 de abril de 2018.

Estos no podrán ser impresos hasta contar con un oficio que especifique que “el material ha sido validado y se puede proceder a su impresión”.

...
...
...

Definición del número de ejemplares a producir

Cuaderno de ejercicios para las y los funcionarios de casilla

Se imprime y distribuye la misma cantidad que el manual para integrantes de mesa directiva de casilla; por lo tanto el criterio es el mismo: número de casillas proyectadas por el número de funcionarios requeridos (propietarios y suplentes) y un 10% adicional para cubrir sustituciones.

...”

Anexo Técnico

En el Apartado 7.6 “*Materiales didácticos para la capacitación electoral*”, incisos a) y b) se estableció:

- Las adendas a los materiales didácticos que elabore el IEEM deberán apegarse al modelo de adenda establecido por el INE y a lo señalado en los Criterios, para su entrega a la JLE.
- La Junta Local revisará las adendas a los materiales didácticos para la capacitación a las y los ciudadanos sorteados y las y los funcionarios de Mesa Directiva de Casilla Única y una vez que la DECEyEC verifique dicha revisión, la Junta Local validará las mismas de conformidad con los Criterios y con los “Lineamientos para la validación y verificación de adendas”.

Constitución Local

El artículo 11, párrafo décimo tercero, establece que el IEEM tendrá a su cargo, entre otras actividades, las relativas a la preparación de la jornada electoral, impresión de documentos y reproducción de materiales electorales.

CEEM

El artículo 185, fracción XLIII, dispone que es atribución de este Consejo General, aprobar y vigilar que los materiales didácticos para la capacitación electoral se apeguen a los principios rectores del

IEEM y a lo establecido por el CEEM, con base en los lineamientos y contenidos que dicte el INE.

El artículo 193, fracción II, refiere que la Junta General tiene la atribución de proponer al Consejo General, el Programa de Capacitación a ciudadanos que resultaron insaculados, además de los materiales didácticos que se ocuparán para la misma, con base en los lineamientos y contenidos que dicte el INE.

El artículo 201, fracción II, determina como atribución de la DPC diseñar, elaborar e integrar el material didáctico y los instructivos electorales y someterlos a la aprobación de este Consejo General, a través de la Junta General.

III. MOTIVACIÓN:

Con motivo del actual Proceso Electoral 2017-2018, la Junta General aprobó el Cuaderno, mismo que fue elaborado conforme a los modelos aprobados por la DECEyEC y en cumplimiento a lo establecido en los Criterios, Anexo Técnico y considerando las aportaciones de la Comisión, el cual puso a consideración de este Consejo General.

Una vez que este Consejo General conoció la propuesta de Cuaderno, se advierte que se encuentra integrado de la manera siguiente:

Ejercicio 1

Clasificación de votos válidos y de votos nulos

Ejercicio 2

Clasificación de votos para coaliciones de la elección de diputaciones locales

Ejercicio 3

Clasificación de votos para coaliciones de la elección de ayuntamientos

Ejercicio 4

Ejercicio integrador

- Acta de la jornada electoral.
- Cuadernillo para hacer las operaciones de escrutinio y cómputo para casillas básicas, contiguas y extraordinarias.
- Acta de escrutinio y cómputo de casillas de la elección para las diputaciones locales.

- Acta de escrutinio y cómputo de casilla de la elección para el ayuntamiento.
- Hoja de incidentes.
- Recibo de copia legible de las actas de casilla entregadas a las y los representantes de los partidos políticos y de candidaturas independientes y del acuse de recibo de la lista nominal de las y los electores entregada al representante del partido político local y de candidaturas independientes.
- Constancia de clausura de casilla y remisión del paquete electoral al Consejo Distrital.
- Constancia de clausura de casilla y remisión del paquete electoral al Consejo Municipal.
- Cartel de resultado de la votación en casilla.

Respuestas

Ejercicio 1

Clasificación de votos válidos y de votos nulos

Ejercicio 2

Clasificación de votos para coaliciones de la elección de diputaciones locales

Ejercicio 3

Clasificación de votos para coaliciones de la elección de ayuntamientos

Ejercicio 4

Ejercicio integrador

- Acta de la jornada electoral.
- Cuadernillo para hacer las operaciones de escrutinio y cómputo para casillas básicas, contiguas y extraordinarias.
- Acta de escrutinio y cómputo de casillas de la elección para las diputaciones locales.
- Acta de escrutinio y cómputo de casilla de la elección para el ayuntamiento.
- Hoja de incidentes.
- Recibo de copia legible de las actas de casilla entregadas a las y los representantes de los partidos políticos y de candidaturas independientes y del acuse de recibo de la lista nominal de las y los electores entregada al representante del partido político local y de candidaturas independientes.

- Constancia de clausura de casilla y remisión del paquete electoral al Consejo Distrital.
- Constancia de clausura de casilla y remisión del paquete electoral al Consejo Municipal.
- Cartel de resultado de la votación en casilla.

Asimismo, contempla las actividades que realizarán las funcionarias y funcionarios de las mesas directivas de casilla durante la Jornada Electoral del próximo uno de julio del año en curso, y delimita las particularidades propias de la elección en la entidad previstas en los Criterios; en este sentido, se estima que reúne los requisitos legales y formales requeridos.

Por lo anterior, resulta procedente su aprobación, para su impresión y posterior distribución correspondiente.

Por lo fundado y motivado, se

A C U E R D A

- PRIMERO.** - Se aprueba el Cuaderno, mismo que se anexa al presente Acuerdo para que forme parte del mismo.
- SEGUNDO.** - Hágase del conocimiento de la DPC, de la DA y de la DO el presente instrumento, para que de manera coordinada provean lo necesario para la impresión del Cuaderno aprobado en el Punto Primero, así como para los efectos a que haya lugar.
- TERCERO.** - Una vez impreso el Cuaderno, la DPC deberá remitirlo con la debida oportunidad a la JLE, para que sea distribuido en las Juntas Distritales del INE, a efecto de ser utilizado en la capacitación correspondiente.
- CUARTO.** - Hágase del conocimiento de la Unidad Técnica de Vinculación con los OPL y a la JLE, ambas del INE, la aprobación del presente Acuerdo para los efectos a que haya lugar.

T R A N S I T O R I O S

- PRIMERO.** - El presente Acuerdo surtirá efectos a partir de su aprobación por el Consejo General del IEEM.

Elaboró: Lic. David Gómez Tagle Campuzano.
Lic. Francisco Ruiz Estévez

SEGUNDO. - Publíquese el presente Acuerdo en el Periódico Oficial del Gobierno del Estado Libre y Soberano de México, “Gaceta del Gobierno”, así como en la página electrónica del IEEM.

Así lo aprobaron por unanimidad de votos, el Consejero Presidente y las Consejeras y los Consejeros Electorales del Consejo General presentes, Licenciado Pedro Zamudio Godínez, Doctora María Guadalupe González Jordan, Maestro Saúl Mandujano Rubio, Maestro Miguel Ángel García Hernández, Maestro Francisco Bello Corona y Licenciada Sandra López Bringas, en la Décima Sesión Extraordinaria celebrada en la ciudad de Toluca de Lerdo, Estado de México, el treinta de abril de dos mil dieciocho, firmándose para constancia legal, conforme a lo dispuesto por los artículos 191, fracción X y 196, fracción XXX, del CEEM y 7°, fracción XIV, del Reglamento de Sesiones del Consejo General.

“TÚ HACES LA MEJOR ELECCIÓN”

A T E N T A M E N T E

CONSEJERO PRESIDENTE DEL CONSEJO GENERAL

(Rúbrica)

LIC. PEDRO ZAMUDIO GODÍNEZ

SECRETARIO DEL CONSEJO GENERAL

(Rúbrica)

MTRO. FRANCISCO JAVIER LÓPEZ CORRAL

CUADERNO DE EJERCICIOS

PARA LAS Y LOS
FUNCIONARIOS DE CASILLA

Información Local
(Adenda)

PROCESO ELECTORAL 2017-2018

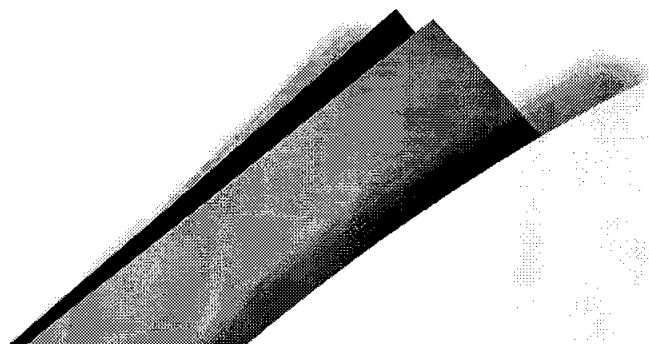

Penelope

CONTENIDO

Ejercicio 1 Clasificación de votos válidos y de votos nulos	5
Ejercicio 2 Clasificación de votos para coaliciones de la elección de diputaciones locales	6
Ejercicio 3 Clasificación de votos para coaliciones de la elección de ayuntamientos	7
Ejercicio 4 Ejercicio integrador	8
• Acta de la Jornada Electoral	12
• Cuadernillo para hacer las operaciones de escrutinio y cómputo para casillas básicas, contiguas y extraordinarias	13
• Acta de escrutinio y cómputo de casilla de la elección para las diputaciones locales	18
• Acta de escrutinio y cómputo de casilla de la elección para el ayuntamiento	19
• Hoja de incidentes	20
• Recibo de copia legible de las actas de casilla entregadas a las y los representantes de los partidos políticos y de candidaturas independientes y del acuse de recibo de la lista nominal de las y los electores entregada al representante del partido político local y de candidaturas independientes	21
• Constancia de clausura de casilla y remisión del paquete electoral al Consejo Distrital	22
• Constancia de clausura de casilla y remisión del paquete electoral al Consejo Municipal	23
• Cartel de resultados de la votación en casilla	24
Respuestas	25
Ejercicio 1 Clasificación de votos válidos y de votos nulos	27
Ejercicio 2 Clasificación de votos para coaliciones de la elección de diputaciones locales	27
Ejercicio 3 Clasificación de votos para coaliciones de la elección de ayuntamientos	27
Ejercicio 4 Ejercicio integrador	
• Acta de la Jornada Electoral	28
• Cuadernillo para hacer las operaciones de escrutinio y cómputo para casillas básicas, contiguas y extraordinarias	29
• Acta de escrutinio y cómputo de casilla de la elección para las diputaciones locales	34

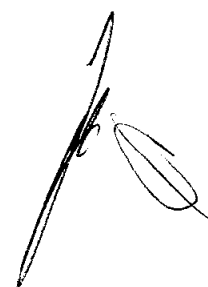

• Acta de escrutinio y cómputo de casilla de la elección para el ayuntamiento	35
• Hoja de incidentes	36
• Recibo de copia legible de las actas de casilla entregadas a las y los representantes de los partidos políticos y de candidaturas independientes y del acuse de recibo de la lista nominal de las y los electores entregada al representante del partido político local y de candidaturas independientes	37
• Constancia de clausura de casilla y remisión del paquete electoral al Consejo Distrital	38
• Constancia de clausura de casilla y remisión del paquete electoral al Consejo Municipal	39
• Cartel de resultados de la votación en casilla	40



EJERCICIO 1

Clasificación de votos válidos y de votos nulos

En este ejercicio, pondrás en práctica todo lo aprendido sobre la clasificación de los votos para partidos políticos o candidaturas independientes. Si tienes dudas, pregunta a tu CAE.

Debajo de cada boleta, anota una "V" para voto válido, una "N" para voto nulo, o "CNR" para candidatos no registrados.

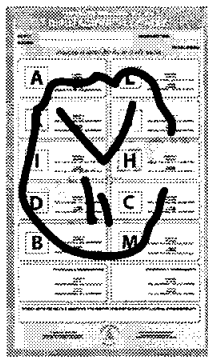

a)



b)

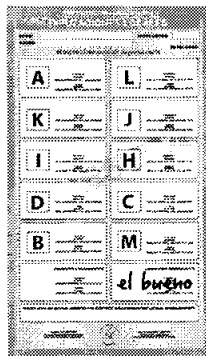

c)

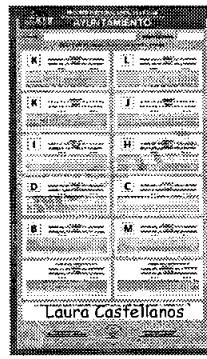

d)

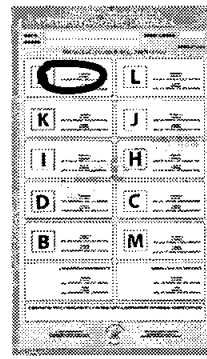

e)

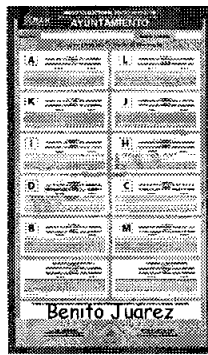

f)

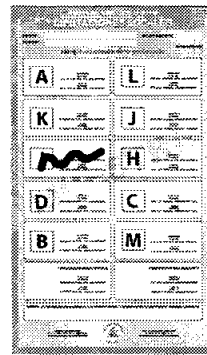

g)

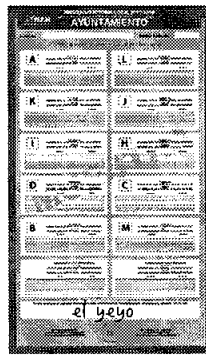

h)

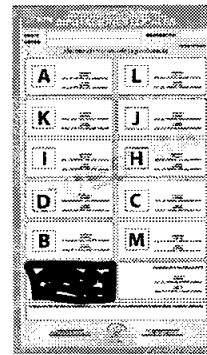

i)

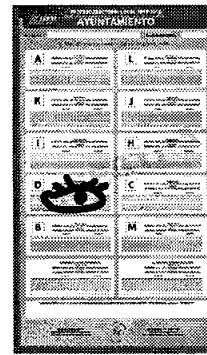

j)

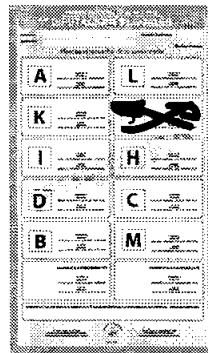

k)

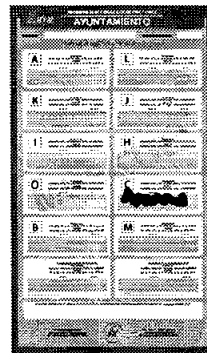

l)

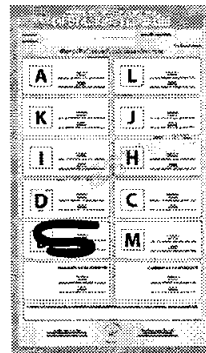

m)

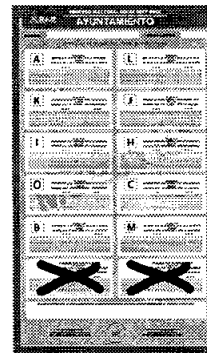

n)

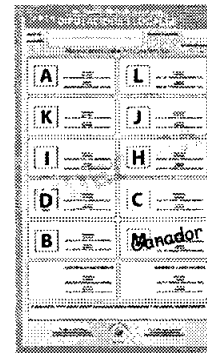

o)

EJERCICIO 2

Clasificación de votos de coaliciones de la elección para diputaciones locales

Ahora realizarás ejercicios que te ayudarán a reforzar lo aprendido y a distinguir los votos para las coaliciones de la elección de diputaciones locales.

Debajo de cada boleta para diputaciones locales, anota una "C" si el voto es para alguna coalición, o una "N" si el voto es nulo. Recuerda que para la elección hay 1 coalición:

Toma en cuenta que las siguientes combinaciones se consideran voto para la coalición:

- A L K
- A L
- A K
- L K

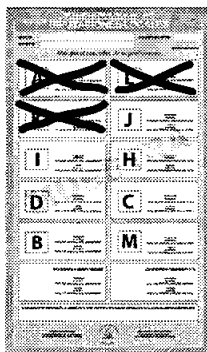

a)

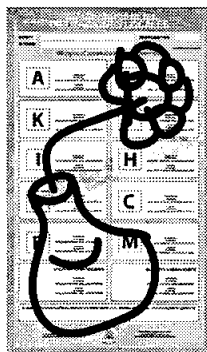

b)

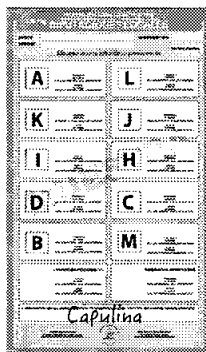

c)

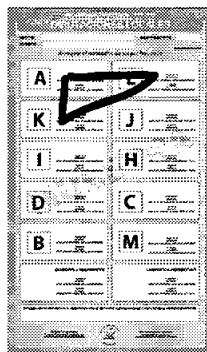

d)

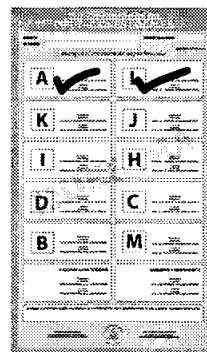

e)



f)

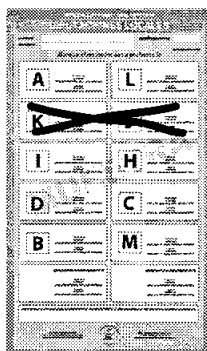

g)

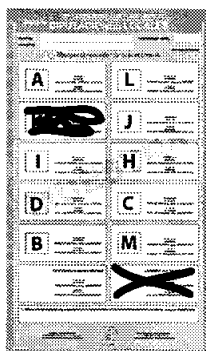

h)

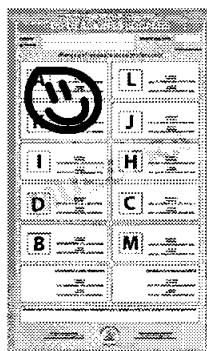

i)

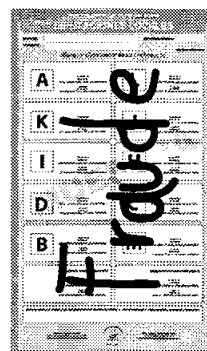

j)

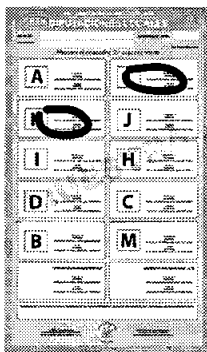

k)

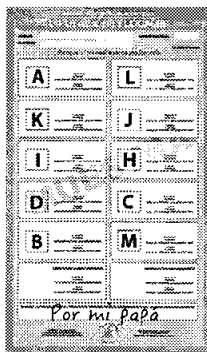

l)

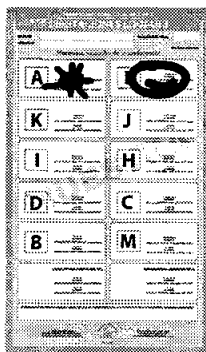

m)

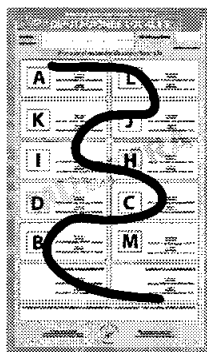

n)

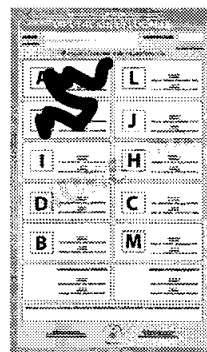

o)

EJERCICIO 3

Clasificación de votos de coaliciones de la elección para ayuntamientos

Debajo de cada boleta para ayuntamientos, anota una "C" si el voto es para alguna coalición, o una "N" si el voto es nulo. Recuerda que para la elección hay 1 coalición:

Toma en cuenta que las siguientes combinaciones se consideran voto para la coalición:

- ALK
- AL
- AK
- LK

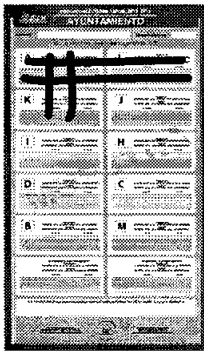

a)



b)



c)



d)

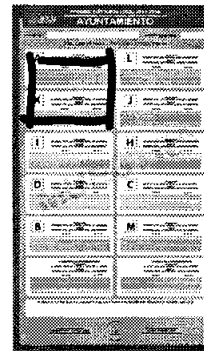

e)

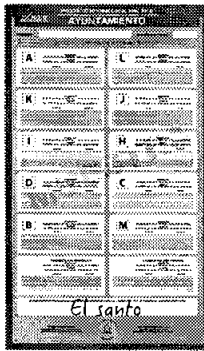

f)

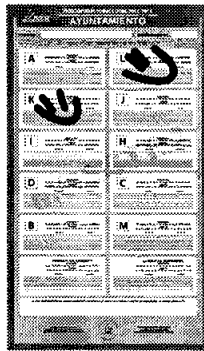

g)



h)

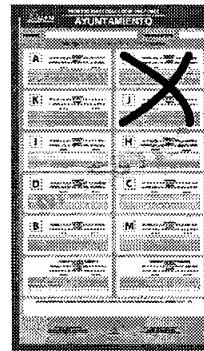

i)



j)

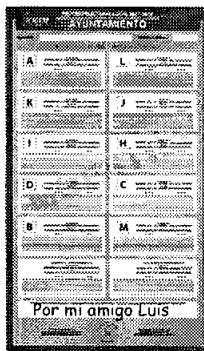

k)



l)

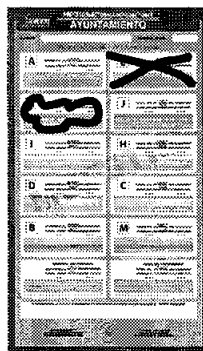

m)

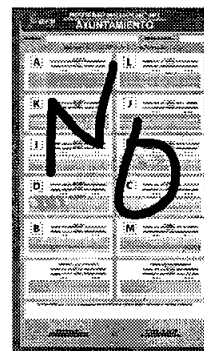

n)



o)



EJERCICIO 4

Ejercicio integrador Información local

Es momento de poner en práctica todo lo aprendido respecto al llenado de la documentación electoral en la casilla

Con la siguiente información llena las actas y la demás documentación que se utilizan durante la Jornada Electoral.

Si tienes dudas pregunta a tu CAE, quien te ayudará las veces que sean necesarias para que puedas realizar de manera exitosa tus funciones.

- Los datos de ubicación de la casilla son los siguientes:

Entidad federativa:	15 Estado de México
Distrito electoral Local:	41
Municipio:	Villa de la Paz
Sección:	0003
Casilla:	Básica
Calle:	20 de noviembre número 23
Colonia:	Del Voto

- Las y los funcionarios de casilla son:

Presidente/a	Javier	Elección
1er. Secretario/a	Estela	Democracia
2o. Secretario/a	Esteban	Escrutinio
1er. Escrutador/a	Lesli	Electoral
2o. Escrutador/a	Aarón	Conteo
3er. Escrutador/a	Isabel	Legalidad
Primer Suplente General	Cristobal	Documentación
Segundo Suplente General	Laura	Leyes
Tercer Suplente General	Omar	Pluralidad

- Las y los representantes de partido político y de candidatura independiente, todos propietarios, son:

A	Ester	Urnas
L	Franco	Local
K	Marco	Casillas
J	Priscila	Sección
I	Dario	Observadores
H	Laura	Legal
D	Roberto	Federal
C	Paulina	Actas
B	César	Distrito
M	Georgina	Mampaña



- El representante de candidatura independiente en la elección de diputaciones locales es:

CANDIDATO/A INDEPENDIENTE	Heriberto	Recibos
----------------------------------	-----------	---------

- La representante de candidatura independiente en la elección de ayuntamiento es:

CANDIDATO/A INDEPENDIENTE	Elvia	Boletas
----------------------------------	-------	---------

- Las y los funcionarios propietarios inician la instalación de la casilla a las **8:00** a.m. en el lugar originalmente aprobado.
- Se reciben **722** boletas para cada una de las elecciones: diputaciones locales y ayuntamientos.
- Los folios de las boletas son los siguientes:

BOLETAS RECIBIDAS	FOLIOS
Diputaciones locales	131,979 a 132,700
Ayuntamientos	131,979 a 132,700

- En la lista nominal se encuentran inscritos **688** electoras y electores, y **11** están en la lista adicional.
- El representante del partido "C" solicita firmar las boletas, por lo que se hace un sorteo y el designado es el representante del "B".
- El presidente arma las urnas, muestra que están vacías y las coloca en un lugar visible a la vista de todas las personas; se procede a firmar el apartado "instalación de la casilla" del Acta de la Jornada Electoral.
- La recepción de la votación se inicia a las **8:30 a.m.**

La votación se cierra a las 6:20 p.m., ya que después de las 6:00 p.m. aún había electoras y electores formados para votar.

- Los resultados de las votaciones son:

Total de personas que votaron (para las 2 elecciones)	
Boletas recibidas	722
Primer conteo de boletas sobrantes canceladas	49
Segundo conteo de boletas sobrantes canceladas	49
Primer conteo de marcas "VOTÓ 2018" de personas de la lista nominal que votaron	642
Segundo conteo de marcas "VOTÓ 2018" de personas de la lista nominal que votaron	642
Conteo de marcas "VOTÓ 2018" de personas de la lista adicional de resoluciones del Tribunal Electoral que votaron	11
Conteo de marcas "VOTÓ 2018" de la relación de representantes de partido político y de candidatura independiente	20
Votos sacados de la urna:	673

Votos para cada opción:		
Partido Político/ Candidato/a	Diputaciones Locales	Ayuntamientos/ Alcaldías
A	51	52
L	51	52
K	51	52
J	60	61
I	60	61
H	60	61
D	60	61
C	60	61
B	60	61
M	60	61
Coalición A L K	15	9
A L	4	6
A K	4	6
L K	4	6
Candidato/a Independiente	60	-
Candidato/a Independiente	-	61
Candidatos/as no registrados	7	1
Votos nulos	6	1
Total	673	673

- Durante la votación se presentó el siguiente incidente.

"A las **03:30 p.m.** llega un adulto mayor para votar, está inscrito en la lista nominal pero no lleva su Credencial para Votar. El presidente de la casilla no le permite votar, lo cual ocasiona reclamos por parte del ciudadano, el 2o. secretario/a anota el hecho en la hoja de incidentes.

- La casilla se clausura a las **9:00 p.m.** del 1° de julio de 2018; se coloca el cartel de resultados de la votación en un lugar visible afuera de la casilla. La 3er. escrutadora lleva a las oficinas del Consejo Distrital; la acompaña la y los representantes de los partidos **A, D y J.**



A continuación encontrarás las actas y la demás documentación que se utiliza durante la jornada electoral misma que deberás llenar para realizar este ejercicio.

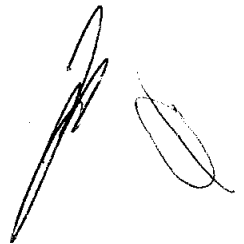

**CUADERNILLO PARA HACER LAS OPERACIONES DE ESCRUTINIO Y CÓMPUTO
PARA CASILLAS BÁSICAS,
CONTIGUAS Y EXTRAORDINARIAS**

Este cuadernillo debe ser llenado por la o el secretario de mesa directiva de casilla.

El cuadernillo debe llenarse en el siguiente orden:

- 1 La columna color rosa de la elección para las **Diputaciones Locales**
- 2 La columna color verde correspondiente a la elección para los **Ayuntamientos**



Cuando termine de llenar y revisar los datos de las dos elecciones de este cuadernillo, cópielos en los apartados correspondientes a las *Actas de escrutinio y cómputo de casilla* en el siguiente orden:
Diputaciones Locales y Ayuntamientos.

Adhiera aquí la etiqueta con los datos de la casilla:

ENTIDAD:
DISTRITO:
MUNICIPIO:
SECCIÓN:
CASILLA:

Escriba estos datos de identificación de la casilla en el apartado 3 de los Actos de escrutinio y cómputo de casilla de las elecciones para las Diputaciones Locales y los Ayuntamientos.

¡IMPORTANTE!

El cuadernillo debe llenarse en el siguiente orden: **1** la columna color rosa de la elección para las **Deputaciones Locales** de todas las hojas, y **2** la columna color verde correspondiente a la elección para los **Ayuntamientos**.

Lea con cuidado las instrucciones y llene y escriba con **lápiz** en los recuadros correspondientes. Llene los 3 espacios con número **sin dejar lugares en blanco**, por ejemplo: 001, 012, 123.



BOLETAS SOBRANTES

1. Por medio de dos rayas diagonales con una **pluma negra** cancele las boletas sobrantes que no se utilizaron.
2. Cuente las boletas canceladas y escriba la cantidad obtenida en este recuadro: ... - - - - - >
3. Realice un segundo conteo de las boletas canceladas y escriba el resultado en este recuadro: ... - - - - - >
4. Si el resultado obtenido en los dos conteos es igual, escríbalo en este recuadro: ... - - - - - >
Si los resultados de los dos conteos no son iguales, vuelva a contar el total de boletas canceladas, hasta tener la seguridad de que la cantidad es correcta.



PERSONAS QUE VOTARON EN LA LISTA NOMINAL

1. Pida a la o al primer escrutador que cuente a las personas que votaron de la lista nominal de la siguiente manera:
 - ◆ Que cuente el total de marcas "Votó 2018" de la primera página de la lista nominal.
 - ◆ Que anote el resultado en la parte inferior de esa página.
 - ◆ Que repita esta operación en cada una de las páginas de la lista nominal.
 - ◆ Que sume con calculadora o manualmente los totales que anotó en todas las páginas de la lista nominal.
2. Escriba el resultado del primer conteo de marcas "Votó 2018": ... - - - - - >
3. Pida a la o al primer escrutador que realice un segundo conteo de todas las marcas de "Votó 2018" en cada una de las páginas de la lista nominal y que las sume de nuevo.
4. Escriba el resultado del segundo conteo de marcas "Votó 2018": ... - - - - - >
5. Si el resultado obtenido en los dos conteos anteriores es igual, escríbalo en el recuadro con la letra **A**. ... - - - - - >
Si los resultados de los dos conteos no son iguales, pida a la o al primer escrutador que vuelva a contar las marcas "Votó 2018" en la lista nominal, hasta que tenga la seguridad de tener la cantidad correcta.
6. Si recibió el listado adicional de resoluciones del Tribunal Electoral, pida a la o al primer escrutador que cuente en el listado adicional el total de marcas "Votó 2018" y escriba el resultado en el recuadro con la letra **B**. De no haber recibido este listado adicional escriba tres ceros: "000". ... - - - - - >
7. Sume con calculadora o manualmente **A + B**; y escriba el resultado en el recuadro con la letra **C**. ... - - - - - >
Esta cantidad es la misma para las dos elecciones y debe anotarse en los cuadros correspondientes.



REPRESENTANTES DE PARTIDOS POLÍTICOS Y DE CANDIDATURA INDEPENDIENTE QUE VOTARON EN LA CASILLA Y QUE NO SE INCLUYEN EN LA LISTA NOMINAL NI EN LA LISTA ADICIONAL

1. Pida a la o al primer escrutador que cuente las marcas "Votó 2018" en la Relación de representantes de partidos políticos y de candidatura independiente ante mesa directiva de casilla y escriba el total en el recuadro con letra **D**. ... - - - - - >
Esta cantidad es la misma para las dos elecciones y debe anotarse en los cuadros correspondientes.



TOTAL DE PERSONAS QUE VOTARON MÁS REPRESENTANTES DE LOS PARTIDOS POLÍTICOS Y DE CANDIDATURA INDEPENDIENTE QUE VOTARON EN LA CASILLA Y QUE NO SE INCLUYEN EN LA LISTA NOMINAL NI EN LA ADICIONAL

1. Sume con calculadora o manualmente **C + D** y escriba el resultado en el recuadro con la letra **E**. ... - - - - - >
Esta cantidad es la misma para las dos elecciones y debe anotarse en los cuadros correspondientes.

1 DEPUTACIONES LOCALES	2 AYUNTAMIENTOS
1er CONTEO [Forma de conteo]	1er CONTEO [Forma de conteo]
2do CONTEO [Forma de conteo]	2do CONTEO [Forma de conteo]
[Forma de conteo]	[Forma de conteo]
Escriba esta cantidad con número y letra en el apartado 1 del Acta de escrutinio y cómputo de casilla de la elección para las Deputaciones Locales.	Escriba esta cantidad con número y letra en el apartado 2 del Acta de escrutinio y cómputo de casilla de la elección para los Ayuntamientos.
A	A
B	B
C	C
Escriba esta cantidad con número y letra en el apartado 3 del Acta de escrutinio y cómputo de casilla de la elección para las Deputaciones Locales.	Escriba esta cantidad con número y letra en el apartado 3 del Acta de escrutinio y cómputo de casilla de la elección para los Ayuntamientos.
D	D
Escriba esta cantidad con número y letra en el apartado 4 del Acta de escrutinio y cómputo de casilla de la elección para las Deputaciones Locales.	Escriba esta cantidad con número y letra en el apartado 4 del Acta de escrutinio y cómputo de casilla de la elección para los Ayuntamientos.
E	E
Escriba esta cantidad con número y letra en el apartado 5 del Acta de escrutinio y cómputo de casilla de la elección para las Deputaciones Locales.	Escriba esta cantidad con número y letra en el apartado 5 del Acta de escrutinio y cómputo de casilla de la elección para los Ayuntamientos.

AYUNTAMIENTOS

1. Pida a la o al presidente de casilla que abra la urna de **Ayuntamientos**.
2. Del total de boletas que se sacaron de esa urna, separe todos los votos que correspondan a la elección de **Ayuntamientos**.
3. Si hay votos de **Ayuntamientos** sepárelos con un clip e introdúzcalos dentro de la bolsa encima de la urna correspondiente.
Si encontró votos de las elecciones federales, entréguelos a las y los funcionarios correspondientes.
4. Pida a los escrutadores que saquen de la caja paquete electoral la **Guía de apoyo para la clasificación de los votos** de la elección para los **Ayuntamientos** y la extiendan sobre una superficie plana como una mesa.
5. Identifiquen y separen los votos emitidos (formando montoncitos o apilándolos) orientándose con las figuras de la Guía y colocando sobre ésta las boletas según correspondan.
6. Una vez finalizada la clasificación de los votos pida que las y los escrutadores cuenten los votos de cada montoncito y anoten las cantidades en la Guía.
7. Después, copie las cantidades de la Guía en la **COLUMNA 1** de la elección para los **Ayuntamientos**.

- Votos de cada partido político, según le corresponda:

- Votos para los partidos políticos en coalición: En caso de que alguna de las combinaciones de la coalición no hubiera obtenido votos, anote "000".

- Votos para candidatura Independiente:

- Votos para candidaturas no registradas:

- Votos nulos:

- Sume **con calculadora o manualmente** todos los votos de los partidos políticos, los votos para cada coalición, los votos para candidatura independiente, los votos para candidaturas no registradas y los votos nulos de cada elección y escriba la cantidad obtenida en este recuadro:

- Realice **con calculadora o manualmente** una segunda suma y el resultado anótelolo en este recuadro:

- Si el resultado de las dos sumas es igual, escríbalo en este recuadro: En caso de que los resultados obtenidos no sean iguales, vuelva a sumar hasta que tenga la seguridad de tener la cantidad correcta.

AYUNTAMIENTOS		
COLUMNA 1	COLUMNA 2	COLUMNA 3
Votos sacados de la urna de Ayuntamientos	Votos anotados en esta urna	Total de votos
Partido a cualificar	Partido con número	Partido con número
A		
L		
K		
J		
I		
H		
D		
C		
B		
M		
COMBINACIÓN		
A L K		
A L		
A K		
L K		
CANDIDATURA INDEPENDIENTE		
CANDIDATURA INDEPENDIENTE		
CANDIDATURAS NO REGISTRADAS		
VOTOS NULOS		
Tercer SUMA		
Segunda SUMA		
TOTAL DE VOTOS DE COMBINACIONES SACADOS DE LA URNA	TOTAL DE VOTOS SACADOS EN LAS OTRAS URNAS DE LAS ELECCIONES	TOTAL DE VOTOS SACADOS EN LAS OTRAS URNAS DE LAS ELECCIONES
		F

Si NO encuentra boletas de Ayuntamientos en otras urnas, cancele la COLUMNA 2 y la COLUMNA 3 con dos líneas diagonales

Escriba las cantidades con número y letra de la COLUMNA 3 de la elección para los Ayuntamientos en el apartado 3 del Acta de escrutinio y cómputo de casilla de la elección para los Ayuntamientos. En caso de que las COLUMNAS 2 y 3 sean canceladas, las cantidades deben ser tomadas de la COLUMNA 1

Escriba el total de votos de Ayuntamientos sacados de las urnas en el apartado 3 del Acta de escrutinio y cómputo de casilla de la elección para los Ayuntamientos. En caso de que las COLUMNAS 2 y 3 sean canceladas, anote en el recuadro F la cantidad total de la COLUMNA 1

Continúe con el procedimiento descrito en la siguiente página.



CLASIFICACIÓN Y CONTEO DE VOTOS SACADOS DE OTRAS URNAS

1 DIRECCIONES LOCALES

1. Tome los votos de la elección de las **Diputaciones Locales** sacados de otras urnas.
2. Clasifique los votos por partido político, coalición, candidatura independiente, candidatura no registrada y votos nulos.
3. Coloque en la **COLUMNA 2** la cantidad de votos clasificados. En caso de que no haya escriba 0.
4. Sume los votos de la **COLUMNA 1** y la **COLUMNA 2** y anote el resultado en la **COLUMNA 3** para los **Diputaciones Locales**.
5. Sume nuevamente el total de votos de la elección y escriba el resultado en el recuadro con la letra **E**.

Repita después esta operación para la elección de los **Ayuntamientos**

2 AYUNTAMIENTOS

1. Tome los votos de la elección de los **Ayuntamientos** sacados de otras urnas.
2. Clasifique los votos por partido político, coalición, candidatura independiente, candidatura no registrada y votos nulos.
3. Coloque en la **COLUMNA 2** la cantidad de votos clasificados. En caso de que no haya escriba 0.
4. Sume los votos de la **COLUMNA 1** y la **COLUMNA 2** y anote el resultado en la **COLUMNA 3** para los **Ayuntamientos**.
5. Sume nuevamente el total de votos de la elección y escriba el resultado en el recuadro con la letra **F**.

Continúe con el apartado de comparativos de **Diputaciones Locales** y finalmente **Ayuntamientos**



COMPARATIVOS

1 DIRECCIONES LOCALES

1. ¿Son iguales las cantidades anotadas en los recuadros con las letras **E** y **D** de las **Diputaciones Locales**?

SÍ NO Escriba esta respuesta en el apartado 2 del Acta de escrutinio y cómputo de casilla de la elección para las Diputaciones Locales. (Marque con 'X')

2. ¿La suma de los votos de **Diputaciones Locales** sacados de la urna y de los votos de esa elección sacados de otras urnas, es igual al resultado total de la votación (recuadro con la letra **E**)?

SÍ NO Escriba esta respuesta en el apartado 3 del Acta de escrutinio y cómputo de casilla de la elección para las Diputaciones Locales. (Marque con 'X')

2 AYUNTAMIENTOS

1. ¿Son iguales las cantidades anotadas en los recuadros con las letras **F** y **E** de los **Ayuntamientos**?

SÍ NO Escriba esta respuesta en el apartado 4 del Acta de escrutinio y cómputo de casilla de la elección para los Ayuntamientos. (Marque con 'X')

2. ¿La suma de los votos de **Ayuntamientos** sacados de la urna y de los votos de esa elección sacados de otras urnas, es igual al resultado total de la votación (recuadro con la letra **F**)?

SÍ NO Escriba esta respuesta en el apartado 5 del Acta de escrutinio y cómputo de casilla de la elección para los Ayuntamientos. (Marque con 'X')



MESA DIRECTIVA DE CASILLA

Escriba los nombres de la o el presidente/a y secretario/a y que firmen en los espacios correspondientes.

CARGOS	NOMBRES	FIRMAS
PRESIDENTE/A		
2o. SECRETARIO/A		

FINALIZA EL LLENADO DEL CUADERNILLO.

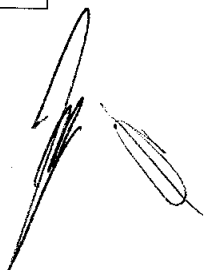

PROCESO ELECTORAL LOCAL 2017-2018
OPINIONES SOCIALES

ACTA DE ESCRUTINIO Y COMPUTO DE CASILLA DE LA ELECCION PARA LAS DIPUTACIONES LOCALES

DESPUES DE LLENAR Y REVISAR LOS DATOS DEL CANDIDATO PARA HACER OPERACIONES, LLENAR ESTA ACTA ESCRIBIENDO EN LA ACTA CON PLUMA AZUL PARA QUE TODAS LAS COPIAS SE PUEDAN LEER Y SI YA CADA UNA DE LAS SECCIONES.

1 DATOS DE LA CASILLA (Copiar la informacion del Nomenclador que hace referencia a sus funciones):

DISTRITO ELECTORAL LOCAL: _____

MUNICIPIO: _____

SECCION: _____

LA CASILLA SE INSTALO EN: _____

2 POLSAS DEBANTES DE LA ELECCION PARA LAS DIPUTACIONES LOCALES (Identificar el tipo de habilitacion de personas y condiciones):

3 PERSONAS QUE VOTARON (Identificar el tipo de ambiente de voto, tipo de lista, sistema de eleccion y otros detalles que sean necesarios en materia de procedimiento electoral):

4 REPRESENTANTES DE PARTIDOS POLITICOS Y DE CANDIDATURAS INDEPENDIENTES QUE VOTARON EN LA CASILLA Y QUE NO SE INCLUYEN EN LA LISTA NOMINAL (Identificar el tipo de proceso de votacion de las candidaturas independientes en el momento de la eleccion):

5 SIGUE LAS CANTIDADES DE LOS APARTADOS 3 Y 4

6 VOTOS DE LA ELECCION PARA LAS DIPUTACIONES LOCALES SACADOS DE LA URNA (Escribir el total de votos de la eleccion para las Diputaciones Locales que se sacaron de la urna):

7 ES IGUAL EL NUMERO TOTAL DEL APARTADO 6 CON EL TOTAL DE VOTOS DE LA ELECCION PARA LAS DIPUTACIONES LOCALES SACADOS DE LA URNA DEL APARTADO 6 SI NO

8 RESULTADOS DE LA VOTACION DE LA ELECCION PARA LAS DIPUTACIONES LOCALES (Escribir los votos por partido politico, cantidad, combinacion independiente, cantidad no registrada y votos nulos, siempre y cuando el resultado en TOTAL. En caso de no recibir votos por algun partido politico, cantidad o cantidad independiente no registrada, escribir ceros):

A	
L	
L	
K	
J	
I	
H	
D	
C	
B	
M	

9 ES IGUAL LA CANTIDAD DEL APARTADO 8 CON EL TOTAL DE LOS VOTOS DEL APARTADO 7 SI NO

10 SE PRESENTARON INCIDENTES DURANTE EL ESCRUTINIO Y COMPUTO DE LA ELECCION PARA LAS DIPUTACIONES LOCALES SI NO

DESCRIBA BREVEMENTE: _____

EN SU CASO, SE ESCRIBIEN EN _____ HORAS DE INCIDENTES, MIRMANSI QUE SE ANEXAN A LA PRESENTE ACTA.

11 MESA DIRECTIVA DE CASILLA (Escribir los nombres de los y las integrantes de casilla presidente y secretario que forman su totalidad):

12 REPRESENTANTES DE PARTIDOS POLITICOS Y DE CANDIDATURAS INDEPENDIENTES (Escribir los nombres de los y las representantes de partidos politicos y de candidaturas independientes presentes, aunque con "X" si se dio el consentimiento de su presencia que forman su totalidad):

A	
L	
K	
J	
I	
H	
D	
C	
B	
M	

13 ESCRITOS DE PROTESTA (En su caso, escribir el numero de escritos de protesta en el momento del partido politico o candidatura independiente que las presenta y metidos en la bolsa de expediente de la eleccion para las Diputaciones Locales):

14 ALGUNO O ALGUNAS REPRESENTANTES FIRMO BANDO DE PROTESTA (Escribir el partido politico o candidatura independiente):

15 ESCRITOS DE PROTESTA (En su caso, escribir el numero de escritos de protesta en el momento del partido politico o candidatura independiente que las presenta y metidos en la bolsa de expediente de la eleccion para las Diputaciones Locales):

16 ESCRITOS DE PROTESTA (En su caso, escribir el numero de escritos de protesta en el momento del partido politico o candidatura independiente que las presenta y metidos en la bolsa de expediente de la eleccion para las Diputaciones Locales):

Para saber si llenaste correctamente este documento, consulta el ejemplo que esta en el apartado de respuestas al final del cuadernillo

PROCESO ELECTORAL LOCAL 2017-2018
AYUNTAMIENTO

QUEPUS DE LLENAR Y REVISAR LOS DATOS DEL CUADRO DEL O PARA HACER OPERACIONES. LLENAR ESTE ACTA. EN CADA FUENTE EN EL ACTA CON HECHOS, HECHOS, PARA QUE TODAS LAS COPIAS SE PUEDAN LEER Y SIGA CADA UNA DE LAS INSTRUCCIONES.

DATOS DE LA CASILLA Copie la información del Anonimizador que hace referencia a sus finalidades.

MUNICIPIO:

SECCIÓN:

LA CASILLA SE INSTALÓ EN:

BOLETAS SOBREVIVIENTES DE LA ELECCIÓN PARA EL AYUNTAMIENTO (Escriba el total de boletas no usadas y su cantidad)

PERSONAS QUE VOTARON (Escriba el total de votantes de 17 años de edad o más que votaron con su voto en el día de la elección)

REPRESENTANTES DE PARTIDOS POLÍTICOS Y DE CANDIDATURAS INDEPENDIENTES QUE VOTARON EN LA CASILLA Y QUE NO SE INCLUYEN EN LA LISTA NOMINAL (Escriba el nombre de cada uno de los representantes de partidos políticos y de candidaturas independientes que votaron en la casilla de votación de casilla)

SUME LAS CANTIDADES DE LOS APARTADOS 4 Y 5

VOTOS DE LA ELECCIÓN PARA EL AYUNTAMIENTO SACADOS DE LA URNA (Escriba el total de votos de la elección para el Ayuntamiento que se sacaron de la urna)

¿ES IGUAL EL NÚMERO TOTAL DEL APARTADO 6 CON EL TOTAL DE VOTOS DE LA ELECCIÓN PARA EL AYUNTAMIENTO SACADOS DE LA URNA DEL APARTADO 7? SI NO (Marque con "X")

RESULTADOS DE LA VOTACIÓN DE LA ELECCIÓN PARA EL AYUNTAMIENTO (Escriba los votos para cada partido político, candidatura independiente, candidatura no registrada y votos nulos, simples y escritos el presente en 171-A, en uso de un formulario para partidos políticos, candidatos o candidaturas independientes no registrados, escabidos)

RESULTADOS DE LA VOTACIÓN DE LA ELECCIÓN PARA CANDIDATO O CANDIDATURA (Escriba el nombre del candidato o candidatura)

A	L	K	J	I	H	D	C	B	M
AL	AL	AK	AK	LK	CANDIDATURA INDEPENDIENTE	CANDIDATURA INDEPENDIENTE	CANDIDATURAS NO REGISTRADAS	URNA NULOS	TOTAL

¿ES IGUAL LA CANTIDAD DEL APARTADO 6 CON EL TOTAL DE LOS VOTOS DEL APARTADO 7? SI NO (Marque con "X")

¿SE PRESENTARON INCIDENTES DURANTE EL ESCRUTINIO Y COMPUTO DE LA ELECCIÓN PARA EL AYUNTAMIENTO? SI NO (Marque con "X")

DESCRIBA BREVEMENTE:

EN SU CASO, SE ESCRIBIERON EN HOJAS DE INCIDENTES, MISMAS QUE SE ANEXIARÁN A LA PRESENTE ACTA.

ACTA DE ESCRUTINIO Y COMPUTO DE LA ELECCIÓN PARA EL AYUNTAMIENTO

1. MESA DIRECTIVA DE CASILLA. (Escriba los nombres de los y los representantes de casilla presentes y ausentes que firmen en su totalidad)

CARGO	NOMBRES
1er. SECRETARIO/A	
2o. SECRETARIO/A	
3er. SECRETARIO/A	
4o. SECRETARIO/A	
5o. SECRETARIO/A	
6o. SECRETARIO/A	
7o. SECRETARIO/A	
8o. SECRETARIO/A	
9o. SECRETARIO/A	
10o. SECRETARIO/A	
11o. SECRETARIO/A	
12o. SECRETARIO/A	
13o. SECRETARIO/A	
14o. SECRETARIO/A	
15o. SECRETARIO/A	
16o. SECRETARIO/A	
17o. SECRETARIO/A	

2. REPRESENTANTES DE PARTIDOS POLÍTICOS Y DE CANDIDATURAS INDEPENDIENTES (Escriba los nombres de los y las representantes de partidos políticos y de candidaturas independientes presentes, más que con "X" en la columna correspondiente y en su totalidad)

PARTIDO O CANDIDATURA	NOMBRES
A	
L	
K	
J	
I	
H	
D	
C	
B	
M	
CANDIDATURA INDEPENDIENTE	
CANDIDATURA INDEPENDIENTE	
CANDIDATURAS NO REGISTRADAS	
URNA NULOS	
TOTAL	

3. SI ALGUNA O ALGUN REPRESENTANTE FIRMO BAJO PROTESTA. ESCRIBA EL PARTIDO POLÍTICO O CANDIDATURA Y LA RAZÓN.

4. ESCRITOS DE PROTESTA (En su caso, escriba el número de escritos de protesta en el recuadro del partido político o candidatura independiente que las presentó y metálas en la bolsa de escritos de protesta de Ayuntamiento).

5. SI ALGUNA O ALGUN REPRESENTANTE FIRMO BAJO PROTESTA. ESCRIBA EL PARTIDO POLÍTICO O CANDIDATURA Y LA RAZÓN.

6. SI ALGUNA O ALGUN REPRESENTANTE FIRMO BAJO PROTESTA. ESCRIBA EL PARTIDO POLÍTICO O CANDIDATURA Y LA RAZÓN.

7. SI ALGUNA O ALGUN REPRESENTANTE FIRMO BAJO PROTESTA. ESCRIBA EL PARTIDO POLÍTICO O CANDIDATURA Y LA RAZÓN.

8. SI ALGUNA O ALGUN REPRESENTANTE FIRMO BAJO PROTESTA. ESCRIBA EL PARTIDO POLÍTICO O CANDIDATURA Y LA RAZÓN.

9. SI ALGUNA O ALGUN REPRESENTANTE FIRMO BAJO PROTESTA. ESCRIBA EL PARTIDO POLÍTICO O CANDIDATURA Y LA RAZÓN.

10. SI ALGUNA O ALGUN REPRESENTANTE FIRMO BAJO PROTESTA. ESCRIBA EL PARTIDO POLÍTICO O CANDIDATURA Y LA RAZÓN.

11. SI ALGUNA O ALGUN REPRESENTANTE FIRMO BAJO PROTESTA. ESCRIBA EL PARTIDO POLÍTICO O CANDIDATURA Y LA RAZÓN.

12. SI ALGUNA O ALGUN REPRESENTANTE FIRMO BAJO PROTESTA. ESCRIBA EL PARTIDO POLÍTICO O CANDIDATURA Y LA RAZÓN.

13. SI ALGUNA O ALGUN REPRESENTANTE FIRMO BAJO PROTESTA. ESCRIBA EL PARTIDO POLÍTICO O CANDIDATURA Y LA RAZÓN.

14. SI ALGUNA O ALGUN REPRESENTANTE FIRMO BAJO PROTESTA. ESCRIBA EL PARTIDO POLÍTICO O CANDIDATURA Y LA RAZÓN.

15. SI ALGUNA O ALGUN REPRESENTANTE FIRMO BAJO PROTESTA. ESCRIBA EL PARTIDO POLÍTICO O CANDIDATURA Y LA RAZÓN.

16. SI ALGUNA O ALGUN REPRESENTANTE FIRMO BAJO PROTESTA. ESCRIBA EL PARTIDO POLÍTICO O CANDIDATURA Y LA RAZÓN.

17. SI ALGUNA O ALGUN REPRESENTANTE FIRMO BAJO PROTESTA. ESCRIBA EL PARTIDO POLÍTICO O CANDIDATURA Y LA RAZÓN.

18. SI ALGUNA O ALGUN REPRESENTANTE FIRMO BAJO PROTESTA. ESCRIBA EL PARTIDO POLÍTICO O CANDIDATURA Y LA RAZÓN.

19. SI ALGUNA O ALGUN REPRESENTANTE FIRMO BAJO PROTESTA. ESCRIBA EL PARTIDO POLÍTICO O CANDIDATURA Y LA RAZÓN.

20. SI ALGUNA O ALGUN REPRESENTANTE FIRMO BAJO PROTESTA. ESCRIBA EL PARTIDO POLÍTICO O CANDIDATURA Y LA RAZÓN.

21. SI ALGUNA O ALGUN REPRESENTANTE FIRMO BAJO PROTESTA. ESCRIBA EL PARTIDO POLÍTICO O CANDIDATURA Y LA RAZÓN.

22. SI ALGUNA O ALGUN REPRESENTANTE FIRMO BAJO PROTESTA. ESCRIBA EL PARTIDO POLÍTICO O CANDIDATURA Y LA RAZÓN.

23. SI ALGUNA O ALGUN REPRESENTANTE FIRMO BAJO PROTESTA. ESCRIBA EL PARTIDO POLÍTICO O CANDIDATURA Y LA RAZÓN.

24. SI ALGUNA O ALGUN REPRESENTANTE FIRMO BAJO PROTESTA. ESCRIBA EL PARTIDO POLÍTICO O CANDIDATURA Y LA RAZÓN.

25. SI ALGUNA O ALGUN REPRESENTANTE FIRMO BAJO PROTESTA. ESCRIBA EL PARTIDO POLÍTICO O CANDIDATURA Y LA RAZÓN.

26. SI ALGUNA O ALGUN REPRESENTANTE FIRMO BAJO PROTESTA. ESCRIBA EL PARTIDO POLÍTICO O CANDIDATURA Y LA RAZÓN.

27. SI ALGUNA O ALGUN REPRESENTANTE FIRMO BAJO PROTESTA. ESCRIBA EL PARTIDO POLÍTICO O CANDIDATURA Y LA RAZÓN.

28. SI ALGUNA O ALGUN REPRESENTANTE FIRMO BAJO PROTESTA. ESCRIBA EL PARTIDO POLÍTICO O CANDIDATURA Y LA RAZÓN.

29. SI ALGUNA O ALGUN REPRESENTANTE FIRMO BAJO PROTESTA. ESCRIBA EL PARTIDO POLÍTICO O CANDIDATURA Y LA RAZÓN.

30. SI ALGUNA O ALGUN REPRESENTANTE FIRMO BAJO PROTESTA. ESCRIBA EL PARTIDO POLÍTICO O CANDIDATURA Y LA RAZÓN.

31. SI ALGUNA O ALGUN REPRESENTANTE FIRMO BAJO PROTESTA. ESCRIBA EL PARTIDO POLÍTICO O CANDIDATURA Y LA RAZÓN.

32. SI ALGUNA O ALGUN REPRESENTANTE FIRMO BAJO PROTESTA. ESCRIBA EL PARTIDO POLÍTICO O CANDIDATURA Y LA RAZÓN.

33. SI ALGUNA O ALGUN REPRESENTANTE FIRMO BAJO PROTESTA. ESCRIBA EL PARTIDO POLÍTICO O CANDIDATURA Y LA RAZÓN.

34. SI ALGUNA O ALGUN REPRESENTANTE FIRMO BAJO PROTESTA. ESCRIBA EL PARTIDO POLÍTICO O CANDIDATURA Y LA RAZÓN.

35. SI ALGUNA O ALGUN REPRESENTANTE FIRMO BAJO PROTESTA. ESCRIBA EL PARTIDO POLÍTICO O CANDIDATURA Y LA RAZÓN.

36. SI ALGUNA O ALGUN REPRESENTANTE FIRMO BAJO PROTESTA. ESCRIBA EL PARTIDO POLÍTICO O CANDIDATURA Y LA RAZÓN.

37. SI ALGUNA O ALGUN REPRESENTANTE FIRMO BAJO PROTESTA. ESCRIBA EL PARTIDO POLÍTICO O CANDIDATURA Y LA RAZÓN.

38. SI ALGUNA O ALGUN REPRESENTANTE FIRMO BAJO PROTESTA. ESCRIBA EL PARTIDO POLÍTICO O CANDIDATURA Y LA RAZÓN.

39. SI ALGUNA O ALGUN REPRESENTANTE FIRMO BAJO PROTESTA. ESCRIBA EL PARTIDO POLÍTICO O CANDIDATURA Y LA RAZÓN.

40. SI ALGUNA O ALGUN REPRESENTANTE FIRMO BAJO PROTESTA. ESCRIBA EL PARTIDO POLÍTICO O CANDIDATURA Y LA RAZÓN.

41. SI ALGUNA O ALGUN REPRESENTANTE FIRMO BAJO PROTESTA. ESCRIBA EL PARTIDO POLÍTICO O CANDIDATURA Y LA RAZÓN.

42. SI ALGUNA O ALGUN REPRESENTANTE FIRMO BAJO PROTESTA. ESCRIBA EL PARTIDO POLÍTICO O CANDIDATURA Y LA RAZÓN.

43. SI ALGUNA O ALGUN REPRESENTANTE FIRMO BAJO PROTESTA. ESCRIBA EL PARTIDO POLÍTICO O CANDIDATURA Y LA RAZÓN.

44. SI ALGUNA O ALGUN REPRESENTANTE FIRMO BAJO PROTESTA. ESCRIBA EL PARTIDO POLÍTICO O CANDIDATURA Y LA RAZÓN.

45. SI ALGUNA O ALGUN REPRESENTANTE FIRMO BAJO PROTESTA. ESCRIBA EL PARTIDO POLÍTICO O CANDIDATURA Y LA RAZÓN.

46. SI ALGUNA O ALGUN REPRESENTANTE FIRMO BAJO PROTESTA. ESCRIBA EL PARTIDO POLÍTICO O CANDIDATURA Y LA RAZÓN.

47. SI ALGUNA O ALGUN REPRESENTANTE FIRMO BAJO PROTESTA. ESCRIBA EL PARTIDO POLÍTICO O CANDIDATURA Y LA RAZÓN.

48. SI ALGUNA O ALGUN REPRESENTANTE FIRMO BAJO PROTESTA. ESCRIBA EL PARTIDO POLÍTICO O CANDIDATURA Y LA RAZÓN.

49. SI ALGUNA O ALGUN REPRESENTANTE FIRMO BAJO PROTESTA. ESCRIBA EL PARTIDO POLÍTICO O CANDIDATURA Y LA RAZÓN.

50. SI ALGUNA O ALGUN REPRESENTANTE FIRMO BAJO PROTESTA. ESCRIBA EL PARTIDO POLÍTICO O CANDIDATURA Y LA RAZÓN.

51. SI ALGUNA O ALGUN REPRESENTANTE FIRMO BAJO PROTESTA. ESCRIBA EL PARTIDO POLÍTICO O CANDIDATURA Y LA RAZÓN.

52. SI ALGUNA O ALGUN REPRESENTANTE FIRMO BAJO PROTESTA. ESCRIBA EL PARTIDO POLÍTICO O CANDIDATURA Y LA RAZÓN.

53. SI ALGUNA O ALGUN REPRESENTANTE FIRMO BAJO PROTESTA. ESCRIBA EL PARTIDO POLÍTICO O CANDIDATURA Y LA RAZÓN.

54. SI ALGUNA O ALGUN REPRESENTANTE FIRMO BAJO PROTESTA. ESCRIBA EL PARTIDO POLÍTICO O CANDIDATURA Y LA RAZÓN.

55. SI ALGUNA O ALGUN REPRESENTANTE FIRMO BAJO PROTESTA. ESCRIBA EL PARTIDO POLÍTICO O CANDIDATURA Y LA RAZÓN.

56. SI ALGUNA O ALGUN REPRESENTANTE FIRMO BAJO PROTESTA. ESCRIBA EL PARTIDO POLÍTICO O CANDIDATURA Y LA RAZÓN.

57. SI ALGUNA O ALGUN REPRESENTANTE FIRMO BAJO PROTESTA. ESCRIBA EL PARTIDO POLÍTICO O CANDIDATURA Y LA RAZÓN.

58. SI ALGUNA O ALGUN REPRESENTANTE FIRMO BAJO PROTESTA. ESCRIBA EL PARTIDO POLÍTICO O CANDIDATURA Y LA RAZÓN.

59. SI ALGUNA O ALGUN REPRESENTANTE FIRMO BAJO PROTESTA. ESCRIBA EL PARTIDO POLÍTICO O CANDIDATURA Y LA RAZÓN.

60. SI ALGUNA O ALGUN REPRESENTANTE FIRMO BAJO PROTESTA. ESCRIBA EL PARTIDO POLÍTICO O CANDIDATURA Y LA RAZÓN.

61. SI ALGUNA O ALGUN REPRESENTANTE FIRMO BAJO PROTESTA. ESCRIBA EL PARTIDO POLÍTICO O CANDIDATURA Y LA RAZÓN.

62. SI ALGUNA O ALGUN REPRESENTANTE FIRMO BAJO PROTESTA. ESCRIBA EL PARTIDO POLÍTICO O CANDIDATURA Y LA RAZÓN.

63. SI ALGUNA O ALGUN REPRESENTANTE FIRMO BAJO PROTESTA. ESCRIBA EL PARTIDO POLÍTICO O CANDIDATURA Y LA RAZÓN.

64. SI ALGUNA O ALGUN REPRESENTANTE FIRMO BAJO PROTESTA. ESCRIBA EL PARTIDO POLÍTICO O CANDIDATURA Y LA RAZÓN.

65. SI ALGUNA O ALGUN REPRESENTANTE FIRMO BAJO PROTESTA. ESCRIBA EL PARTIDO POLÍTICO O CANDIDATURA Y LA RAZÓN.

66. SI ALGUNA O ALGUN REPRESENTANTE FIRMO BAJO PROTESTA. ESCRIBA EL PARTIDO POLÍTICO O CANDIDATURA Y LA RAZÓN.

67. SI ALGUNA O ALGUN REPRESENTANTE FIRMO BAJO PROTESTA. ESCRIBA EL PARTIDO POLÍTICO O CANDIDATURA Y LA RAZÓN.

68. SI ALGUNA O ALGUN REPRESENTANTE FIRMO BAJO PROTESTA. ESCRIBA EL PARTIDO POLÍTICO O CANDIDATURA Y LA RAZÓN.

69. SI ALGUNA O ALGUN REPRESENTANTE FIRMO BAJO PROTESTA. ESCRIBA EL PARTIDO POLÍTICO O CANDIDATURA Y LA RAZÓN.

70. SI ALGUNA O ALGUN REPRESENTANTE FIRMO BAJO PROTESTA. ESCRIBA EL PARTIDO POLÍTICO O CANDIDATURA Y LA RAZÓN.

71. SI ALGUNA O ALGUN REPRESENTANTE FIRMO BAJO PROTESTA. ESCRIBA EL PARTIDO POLÍTICO O CANDIDATURA Y LA RAZÓN.

72. SI ALGUNA O ALGUN REPRESENTANTE FIRMO BAJO PROTESTA. ESCRIBA EL PARTIDO POLÍTICO O CANDIDATURA Y LA RAZÓN.

73. SI ALGUNA O ALGUN REPRESENTANTE FIRMO BAJO PROTESTA. ESCRIBA EL PARTIDO POLÍTICO O CANDIDATURA Y LA RAZÓN.

74. SI ALGUNA O ALGUN REPRESENTANTE FIRMO BAJO PROTESTA. ESCRIBA EL PARTIDO POLÍTICO O CANDIDATURA Y LA RAZÓN.

75. SI ALGUNA O ALGUN REPRESENTANTE FIRMO BAJO PROTESTA. ESCRIBA EL PARTIDO POLÍTICO O CANDIDATURA Y LA RAZÓN.

76. SI ALGUNA O ALGUN REPRESENTANTE FIRMO BAJO PROTESTA. ESCRIBA EL PARTIDO POLÍTICO O CANDIDATURA Y LA RAZÓN.

77. SI ALGUNA O ALGUN REPRESENTANTE FIRMO BAJO PROTESTA. ESCRIBA EL PARTIDO POLÍTICO O CANDIDATURA Y LA RAZÓN.

78. SI ALGUNA O ALGUN REPRESENTANTE FIRMO BAJO PROTESTA. ESCRIBA EL PARTIDO POLÍTICO O CANDIDATURA Y LA RAZÓN.

79. SI ALGUNA O ALGUN REPRESENTANTE FIRMO BAJO PROTESTA. ESCRIBA EL PARTIDO POLÍTICO O CANDIDATURA Y LA RAZÓN.

80. SI ALGUNA O ALGUN REPRESENTANTE FIRMO BAJO PROTESTA. ESCRIBA EL PARTIDO POLÍTICO O CANDIDATURA Y LA RAZÓN.

81. SI ALGUNA O ALGUN REPRESENTANTE FIRMO BAJO PROTESTA. ESCRIBA EL PARTIDO POLÍTICO O CANDIDATURA Y LA RAZÓN.

82. SI ALGUNA O ALGUN REPRESENTANTE FIRMO BAJO PROTESTA. ESCRIBA EL PARTIDO POLÍTICO O CANDIDATURA Y LA RAZÓN.

83. SI ALGUNA O ALGUN REPRESENTANTE FIRMO BAJO PROTESTA. ESCRIBA EL PARTIDO POLÍTICO O CANDIDATURA Y LA RAZÓN.

84. SI ALGUNA O ALGUN REPRESENTANTE FIRMO BAJO PROTESTA. ESCRIBA EL PARTIDO POLÍTICO O CANDIDATURA Y LA RAZÓN.

85. SI ALGUNA O ALGUN REPRESENTANTE FIRMO BAJO PROTESTA. ESCRIBA EL PARTIDO POLÍTICO O CANDIDATURA Y LA RAZÓN.

86. SI ALGUNA O ALGUN REPRESENTANTE FIRMO BAJO PROTESTA. ESCRIBA EL PARTIDO POLÍTICO O CANDIDATURA Y LA RAZÓN.

87. SI ALGUNA O ALGUN REPRESENTANTE FIRMO BAJO PROTESTA. ESCRIBA EL PARTIDO POLÍTICO O CANDIDATURA Y LA RAZÓN.

88. SI ALGUNA O ALGUN REPRESENTANTE FIRMO BAJO PROTESTA. ESCRIBA EL PARTIDO POLÍTICO O CANDIDATURA Y LA RAZÓN.

89. SI ALGUNA O ALGUN REPRESENTANTE FIRMO BAJO PROTESTA. ESCRIBA EL PARTIDO POLÍTICO O CANDIDATURA Y LA RAZÓN.

90. SI ALGUNA O ALGUN REPRESENTANTE FIRMO BAJO PROTESTA. ESCRIBA EL PARTIDO POLÍTICO O CANDIDATURA Y LA RAZÓN.

91. SI ALGUNA O ALGUN REPRESENTANTE FIRMO BAJO PROTESTA. ESCRIBA EL PARTIDO POLÍTICO O CANDIDATURA Y LA RAZÓN.

92. SI ALGUNA O ALGUN REPRESENTANTE FIRMO BAJO PROTESTA. ESCRIBA EL PARTIDO POLÍTICO O CANDIDATURA Y LA RAZÓN.

93. SI ALGUNA O ALGUN REPRESENTANTE FIRMO BAJO PROTESTA. ESCRIBA EL PARTIDO POLÍTICO O CANDIDATURA Y LA RAZÓN.

94. SI ALGUNA O ALGUN REPRESENTANTE FIRMO BAJO PROTESTA. ESCRIBA EL PARTIDO POLÍTICO O CANDIDATURA Y LA RAZÓN.

95. SI ALGUNA O ALGUN REPRESENTANTE FIRMO BAJO PROTESTA. ESCRIBA EL PARTIDO POLÍTICO O CANDIDATURA Y LA RAZÓN.

96. SI ALGUNA O ALGUN REPRESENTANTE FIRMO BAJO PROTESTA. ESCRIBA EL PARTIDO POLÍTICO O CANDIDATURA Y LA RAZÓN.

97. SI ALGUNA O ALGUN REPRESENTANTE FIRMO BAJO PROTESTA. ESCRIBA EL PARTIDO POLÍTICO O CANDIDATURA Y LA RAZÓN.

98. SI ALGUNA O ALGUN REPRESENTANTE FIRMO BAJO PROTESTA. ESCRIBA EL PARTIDO POLÍTICO O CANDIDATURA Y LA RAZÓN.

99. SI ALGUNA O ALGUN REPRESENTANTE FIRMO BAJO PROTESTA. ESCRIBA EL PARTIDO POLÍTICO O CANDIDATURA Y LA RAZÓN.

100. SI ALGUNA O ALGUN REPRESENTANTE FIRMO BAJO PROTESTA. ESCRIBA EL PARTIDO POLÍTICO O CANDIDATURA Y LA RAZÓN.

Para saber si llenaste correctamente este documento, consulta el ejemplo que está en el apartado de respuestas al final del cuadernillo



PROCESO ELECTORAL LOCAL 2017-2018
CONSTANCIA DE CLAUSURA DE CASILLA Y REMISIÓN
DEL PAQUETE ELECTORAL AL CONSEJO DISTRICTAL

ESCRIBA FUERTE EN LA CONSTANCIA CON PLUMA NEGRA, PARA QUE TODAS LAS COPIAS SE PUEDAN LEER Y SIGA CADA UNA DE LAS INSTRUCCIONES.

1 DATOS DE LA CASILLA: (Cople la información del Nominamiento que hace referencia a sus funciones);

DISTRITO ELECTORAL LOCAL: _____

MUNICIPIO: _____

TIPO DE CASILLA

<input type="checkbox"/> ASESORÍA	<input type="checkbox"/> COMISIÓN	<input type="checkbox"/> COMISIÓN	<input type="checkbox"/> COMISIÓN	<input type="checkbox"/> COMISIÓN
-----------------------------------	-----------------------------------	-----------------------------------	-----------------------------------	-----------------------------------

SECCIÓN: _____ (con número)

2 CLAUSURA DE LA CASILLA: (conste);

Habiéndose formado el paquete electoral con el expediente y bolsas correspondientes, la o el Secretario de la mesa directiva de casilla hace constar que, siendo las _____ horas del día _____ de julio de 2018, se

clausuró la casilla y, bajo la responsabilidad de la o del Presidente de la mesa directiva de casilla, se hará entrega del paquete electoral al Consejo Distrital o al Centro de Recepción y Traslado que le corresponda por conducto de:

PRESIDENTE/A 1er. SECRETARIO/A 2o. SECRETARIO/A 1er. ESCRUTADORA/A 2o. ESCRUTADORA/A 3er. ESCRUTADORA/A

En compañía de las y los representantes de los partidos políticos y de candidaturas independientes que se indican: (Marque con "X")

A L K J I H D C B M

3 MESA DIRECTIVA DE CASILLA: (Escriba los nombres de las y los funcionarios de casilla y asegúrese de que firmen en su totalidad);

CARGO	NOMBRES	FIRMAS
PRESIDENTE/A	_____	_____
1er. SECRETARIO/A	_____	_____
2o. SECRETARIO/A	_____	_____
1er. ESCRUTADORA/A	_____	_____
2o. ESCRUTADORA/A	_____	_____
3er. ESCRUTADORA/A	_____	_____

4 REPRESENTANTES DE LOS PARTIDOS POLÍTICOS Y DE CANDIDATURAS INDEPENDIENTES: (Escriba los nombres de las y los representantes de los partidos políticos y de candidaturas independientes presentes, marque con "X" si es la o el propietario (P) o suplente (S) y asegúrese de que firmen en su totalidad);

PARTIDO O CANDIDATURA	NOMBRES	Mantenedor "X"		FIRMAS
		P	S	
A	_____			_____
L	_____			_____
K	_____			_____
J	_____			_____
I	_____			_____
H	_____			_____
D	_____			_____
C	_____			_____
B	_____			_____
M	_____			_____
CANDIDATURA INDEPENDIENTE	_____			_____
CANDIDATURA INDEPENDIENTE	_____			_____
CANDIDATURA INDEPENDIENTE	_____			_____

5 UNA VEZ LEÍDAS Y FIRMADA LA CONSTANCIA, MESA EL ORIGINAL EN LA ROMANA QUE VA POR FIRMAR DEL PAQUETE EN EL ORIGINAL EN EL REGISTRO ELECTORAL, COPIA A LA O AL PRESIDENTE DE LA MESA DIRECTIVA DE CASILLA Y COPIA LEGIBLE A LAS Y LOS REPRESENTANTES DE LOS PARTIDOS POLÍTICOS Y DE CANDIDATURAS INDEPENDIENTES PRESENTES, SEGÚN EL PROCEDIMIENTO DEL REGISTRO ELECTORAL, EN LA PRESENTE CONSTANCIA CON FUNDAMENTO EN EL ARTÍCULO 61 FRACCION XII DE LA CONSTITUCIÓN POLÍTICA DEL ESTADO LIBRE Y SOBERANO DE MÉXICO Y EN LOS ARTÍCULOS 29 FRACCION II, 164, 165, 224 FRACCION II, INCISO D), 278, 281, 288 PARÁFRO SEGUNDO, 293, 296 FRACCION V, 309, 342 Y 383 PARÁFRO PRIMERO DEL CÓDIGO ELECTORAL DEL ESTADO DE MÉXICO.

Para saber si llenaste correctamente este documento, consulta el ejemplo que está en el apartado de respuestas al final del cuadernillo



PROCESO ELECTORAL LOCAL 2017 - 2018

RESULTADOS DE LA VOTACIÓN EN ESTA CASILLA 1 DE JULIO DE 2018

DISTRITO ELECTORAL LOCAL:
(Escriba con número)

MUNICIPIO: SECCIÓN:
(Escriba con número)

TIPO DE CASILLA			
BÁSICA	CONTIGUA	EXTRA ORDINARIA	SALA JUNTA CASILLA
<small>(Marque con "X")</small>	<small>(Escriba el número)</small>	<small>(Escriba el número)</small>	<small>(Escriba el número)</small>

ESCRIBA LOS RESULTADOS CON NÚMEROS GRANDES Y LEGIBLES.

PARTIDO, COALICIÓN O CANDIDATURA	RESULTADOS (CON NÚMERO)		FIRMA DE LAS Y LOS REPRESENTANTES DE PARTIDOS POLÍTICOS Y DE CANDIDATURAS INDEPENDIENTES
	DIPUTACIONES LOCALES	AYUNTAMIENTO	
A			
L			
K			
J			
I			
H			
D			
C			
B			
M			
A L K			
A L			
A K			
L K			
CANDIDATO/A INDEPENDIENTE			
CANDIDATO/A INDEPENDIENTE			
VOTOS PARA CANDIDATOS/AS NO REGISTRADOS/AS			
VOTOS NULOS			

LA O EL PRESIDENTE DE LA MESA DIRECTIVA DE CASILLA

NOMBRE

FIRMA

RESPUESTAS

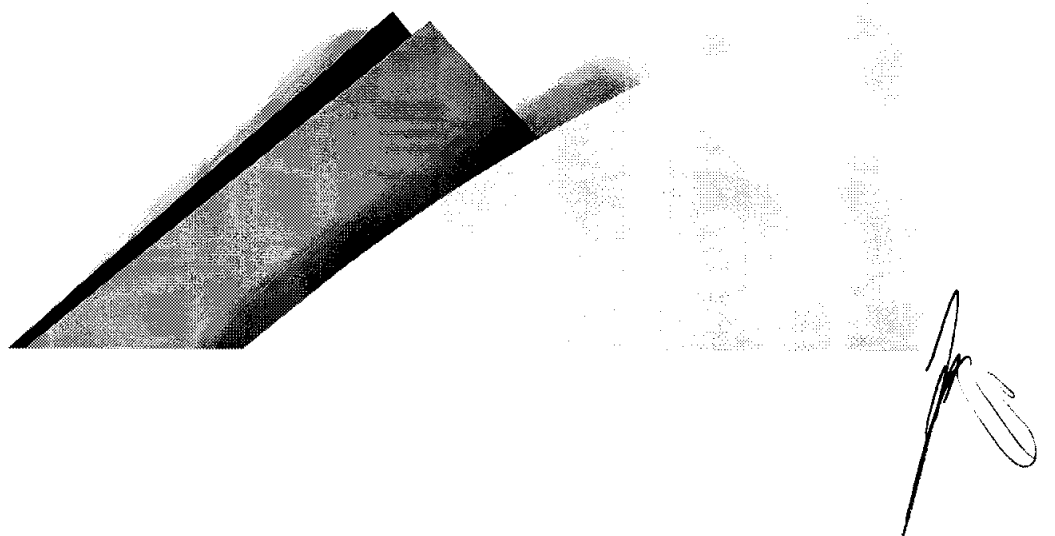

Wen blow

RESPUESTAS

Ejercicio 1	
Clasificación de votos válidos y de votos nulos	
a)	N
b)	N
c)	V
d)	CNR
e)	V
f)	CNR
g)	V
h)	N
i)	V
j)	V
k)	V
l)	V
m)	V
n)	N
o)	V

Ejercicio 2	
Clasificación de votos para coaliciones de la elección de Diputaciones Locales	
a)	C
b)	N
c)	N
d)	C
e)	C
f)	C
g)	N
h)	N
i)	C
j)	N
k)	C
l)	N
m)	C
n)	N
o)	C

Ejercicio 3	
Clasificación de votos para coaliciones de la elección de Ayuntamientos	
a)	C
b)	N
c)	C
d)	N
e)	C
f)	N
g)	C
h)	N
i)	N
j)	C
k)	N
l)	C
m)	C
n)	N
o)	C



**CUADERNILLO PARA HACER LAS OPERACIONES DE ESCRUTINIO Y CÓMPUTO
PARA CASILLAS BÁSICAS,
CONTIGUAS Y EXTRAORDINARIAS**

Este cuadernillo debe ser llenado por la o el secretario de mesa directiva de casilla.

El cuadernillo debe llenarse en el siguiente orden:

- 1 La columna color rosa de la elección para las **Diputaciones Locales**
- 2 La columna color verde correspondiente a la elección para los **Ayuntamientos**



Cuando termine de llenar y revisar los datos de las dos elecciones de este cuadernillo, cópielos en los apartados correspondientes a las *Actas de escrutinio y cómputo de casilla* en el siguiente orden:
Diputaciones Locales y Ayuntamientos.

Adhiera aquí la etiqueta con los datos de la casilla:

ENTIDAD: 15 Estado de México
DISTRITO: 41
MUNICIPIO: Villa de la Paz

SECCIÓN: 0003
CASILLA: Básica

Este es un dato de identificación de la casilla en el apartado 2 de las Actas de escrutinio y cómputo de casilla de las elecciones locales para las Diputaciones Locales y los Ayuntamientos.

IMPORTANTE

El cuadernillo debe llenarse en el siguiente orden: 1. la columna color rosa de la elección para las **AYUNTAMIENTOS** de todas las hojas, y 2. la columna color verde correspondiente a la elección para los **Ayuntamientos**. Lea con cuidado las instrucciones y llene y escriba con lápiz en los recuadros correspondientes. Llena los 3 espacios con número sin dejar lugares en blanco, por ejemplo: 001, 012, 123.

BOLETAS SOBREVIVIENTES

1. Per medie de des rayas diagonales con una pluma negra cancele las boletas sobrantes que no se utilizaron.
2. Cuente las boletas canceladas y escriba la cantidad obtenida en este recuadro: ...
3. Realice un segundo conteo de las boletas canceladas y escriba el resultado en este recuadro: ...
4. Si el resultado obtenido en los dos conteos es igual, escríbalo en este recuadro: ... Si los resultados de los dos conteos no son iguales, vuelva a contar el total de boletas canceladas, hasta tener la seguridad de que la cantidad es correcta.

PERSONAS QUE VOTARON EN LA LISTA NOMINAL

1. Pida a la o al primer escrutador que cuente a las personas que votaron de la lista nominal de la siguiente manera:
 - Que cuente el total de marcas "Votó 2018" de la primera página de la lista nominal.
 - Que anote el resultado en la parte inferior de esa página.
 - Que repita esta operación en cada una de las páginas de la lista nominal.
 - Que sume con calculadora o manualmente los totales que anotó en todas las páginas de la lista nominal.
2. Escriba el resultado del primer conteo de marcas "Votó 2018": ...
3. Pida a la o al primer escrutador que realice un segundo conteo de todas las marcas de "Votó 2018" en cada una de las páginas de la lista nominal y que las sume de nuevo.
4. Escriba el resultado del segundo conteo de marcas "Votó 2018": ...
5. Si el resultado obtenido en los dos conteos anteriores es igual, escríbalo en el recuadro con la letra **A**. Si los resultados de los dos conteos no son iguales, pida a la o al primer escrutador que vuelva a contar las marcas "Votó 2018" en la lista nominal, hasta que tenga la seguridad de tener la cantidad correcta.
6. Si recibió el listado adicional de resoluciones del Tribunal Electoral, pida a la o al primer escrutador que cuente en el listado adicional el total de marcas "Votó 2018" y escriba el resultado en el recuadro con la letra **B**. De no haber recibido este listado adicional escriba tres ceros "000".
7. Suma con calculadora o manualmente **A+B**; y escriba el resultado en el recuadro con la letra **C**. Esta cantidad es la misma para las dos elecciones y debe anotarse en los cuadros correspondientes.

REPRESENTANTES DE PARTIDOS POLÍTICOS Y DE CANDIDATURA INDEPENDIENTE QUE VOTARON EN LA CASILLA Y QUE NO SE INCLUYEN EN LA LISTA NOMINAL NI EN LA LISTA ADICIONAL

1. Pida a la o al primer escrutador que cuente las marcas "Votó 2018" en la Relación de representantes de partidos políticos y de candidatura independiente ante mesa directiva de casilla y escriba el total en el recuadro con letra **D**. Esta cantidad es la misma para las dos elecciones y debe anotarse en los cuadros correspondientes.

TOTAL DE PERSONAS QUE VOTARON MÁS REPRESENTANTES DE LOS PARTIDOS POLÍTICOS Y DE CANDIDATURA INDEPENDIENTE QUE VOTARON EN LA CASILLA Y QUE NO SE INCLUYEN EN LA LISTA NOMINAL NI EN LA ADICIONAL

1. Suma con calculadora o manualmente **C+D**; y escriba el resultado en el recuadro con la letra **E**. Esta cantidad es la misma para las dos elecciones y debe anotarse en los cuadros correspondientes.

1	2 AYUNTAMIENTOS
1er CONTEO 0 4 9	1er CONTEO 0 4 9
2do CONTEO 0 4 9	2do CONTEO 0 4 9
0 4 9	0 4 9
6 4 2	6 4 2
6 4 2	6 4 2
0 1 1	0 1 1
6 5 3	6 5 3
0 2 0	0 2 0
6 7 3	6 7 3



VOTOS DE CADA UNA DE LAS ELECCIONES SACADOS DE LA URNA

1. Pida a la o al presidente de casilla que abra la urna de []
2. Del total de boletas que se sacaron de esa urna, separe todos los votos que correspondan a la elección de []
3. Si hay votos de **Ayuntamientos**, sepárelos con un clip e introdúzcalos dentro de la bolsa encima de la urna correspondiente. Si encontró votos de las elecciones federales, entréguelos a las y los funcionarios correspondientes.
4. Pida a los escrutadores que saquen de la caja paquete electoral la **Guía de apoyo para la clasificación de los votos** de la elección para las [] y la extiendan sobre una superficie plana como una mesa.
5. Identifiquen y separen los votos emitidos (formando montoncitos o apilándolos) orientándose con las figuras de la Guía y colocando sobre ésta las boletas según correspondan.
6. Una vez finalizada la clasificación de los votos pida que las y los escrutadores cuenten los votos de cada montoncito y anoten las cantidades en la Guía.
7. Después, copie las cantidades de la Guía en la **COLUMNA 1** de la elección para las []

- Votos de cada partido político, según le corresponda:

- Votos para los partidos políticos en coalición: En caso de que alguna de las combinaciones de la coalición no hubiera obtenido votos, anote "000".

- Votos para candidatura independiente:

- Votos para candidaturas no registradas:

- Votos nulos:

- Sume con **calculadora** o **manualmente** todos los votos de los partidos políticos, los votos para cada coalición, los votos para candidatura independiente, los votos para candidaturas no registradas y los votos nulos de cada elección y escriba la cantidad obtenida en este recuadro:

- Realice con **calculadora** o **manualmente** una segunda suma y el resultado anótelo en este recuadro:

- Si el resultado de las dos sumas es igual, escríbalo en este recuadro: En caso de que los resultados obtenidos no sean iguales, vuelva a sumar hasta que tenga la seguridad de tener la cantidad correcta.

	COLUMNA 1 Votos emitidos de la urna de Diputaciones Locales	COLUMNA 2 Boletas emitidas en otras urnas	COLUMNA 3 Total de votos
Partido votante	(Puede ser decimal)	(Puede ser decimal)	(Puede ser decimal)
A	0 5 1		
L	0 5 1		
K	0 5 1		
J	0 6 0		
I	0 6 0		
H	0 6 0		
D	0 6 0		
C	0 6 0		
B	0 6 0		
M	0 6 0		
Coalición	0 1 5		
Coalición	0 0 4		
Coalición	0 0 4		
Coalición	0 0 4		
CANDIDATURA INDEPENDIENTE	0 6 0		
CANDIDATURA INDEPENDIENTE			
CANDIDATURAS NO REGISTRADAS	0 0 7		
VOTOS NULOS	0 0 6		
TOTAL PARA	6 7 3		
TOTAL PARA	6 7 3		
ANOTE EN ESTE RECUA- DRO LA CANTIDAD DE VOTOS EMITIDOS EN ESTAS URNAS EN EL APARTADO 2 DEL ACTA DE ESCRUTINIO Y COMPUTO DE CASILLA DE LA ELECCION PARA LAS DIPUTACIONES LOCALES.	6 7 3		
ANOTE EN ESTE RECUA- DRO LA CANTIDAD DE VOTOS EMITIDOS EN ESTAS URNAS EN EL APARTADO 2 DEL ACTA DE ESCRUTINIO Y COMPUTO DE CASILLA DE LA ELECCION PARA LAS DIPUTACIONES LOCALES.	6 7 3		6 7 3

Si NO encuentra boletas de
Diputaciones Locales en
otras urnas, cancele la
COLUMNA 2 y la COLUMNA 3
con dos líneas diagonales

Escriba las cantidades con
número y letra de la COLUMNA
3 de la elección para las
Diputaciones Locales en el
apartado 2 del Acta de
escrutinio y cómputo de casilla
de la elección para las
Diputaciones Locales.
En caso de que las COLUMNAS
2 y 3 sean canceladas, las
cantidades deben ser tomadas
de la COLUMNA 1

Escriba el total de votos de
Diputaciones Locales sacados
de las urnas en el apartado 2
del Acta de escrutinio y
cómputo de casilla de la
elección para las Diputaciones
Locales.
En caso de que las COLUMNAS
2 y 3 sean canceladas, anote
en el recuadro la cantidad
total de la COLUMNA 1

CARGOS	NOMBRES	FIRMAS
PRESIDENTE/A	Javier Elección	
SECRETARÍA/A	Esteban Escrutinio	

Regrese a la página 1
para iniciar desde el
conteo de boletas
sobrantes de **Ayuntamientos**

AYUNTAMIENTOS

1. Pida a la o al presidente de casilla que abra la urna de **Ayuntamientos**.
2. Del total de boletas que se sacaron de esa urna, separe todos los votos que correspondan a la elección de **Ayuntamientos**.
3. Si hay votos de **Ayuntamientos** sepárelos con un clip e introdúzcalos dentro de la bolsa encima de la urna correspondiente. Si encontró votos de las elecciones federales, entréguelos a las y los funcionarios correspondientes.
4. Pida a los escrutadores que saquen de la caja paquete electoral la **Guía de apoyo para la clasificación de los votos de la elección para los Ayuntamientos** y la extiendan sobre una superficie plana como una mesa.
5. Identifiquen y separen los votos emitidos (formando montoncitos o apilándolos) orientándose con las figuras de la Guía y colocando sobre ésta las boletas según correspondan.
6. Una vez finalizada la clasificación de los votos pida que las y los escrutadores cuenten los votos de cada montoncito y anoten las cantidades en la Guía.
7. Después, copie las cantidades de la Guía en la **COLUMNA 3** de la elección para los **Ayuntamientos**.

- Votos de cada partido político, según le corresponda:

- Votos para los partidos políticos en coalición: En caso de que alguna de las combinaciones de la coalición no hubiera obtenido votos, anote "000".

- Votos para candidatura independiente:

- Votos para candidaturas no registradas:

- Votos nulos:

- Sume con calculadora o manualmente todos los votos de los partidos políticos, los votos para cada coalición, los votos para candidatura independiente, los votos para candidaturas no registradas y los votos nulos de cada elección y escriba la cantidad obtenida en este recuadro:

- Realice con calculadora o manualmente una segunda suma y el resultado anótelolo en este recuadro:

- Si el resultado de las dos sumas es igual, escríbalo en este recuadro: En caso de que los resultados obtenidos no sean iguales, vuelva a sumar hasta que tenga la seguridad de tener la cantidad correcta.

AYUNTAMIENTOS			
	COLUMNA 1 Votos emitidos de la urna de Ayuntamientos	COLUMNA 2 Votos emitidos en otras urnas	COLUMNA 3 Total de votos
Partido o coalición			
A	0 5 2		
L	0 5 2		
K	0 5 2		
J	0 6 1		
I	0 6 1		
H	0 6 1		
D	0 6 1		
C	0 6 1		
B	0 6 1		
M	0 6 1		
CANDIDATURAS EN COALICIÓN			
A L K	0 0 9		
A L	0 0 6		
A K	0 0 6		
L K	0 0 6		
CANDIDATURA INDEPENDIENTE			
CANDIDATURA INDEPENDIENTE	0 6 1		
CANDIDATURAS NO REGISTRADAS			
CANDIDATURAS NO REGISTRADAS	0 0 1		
VOTOS NULOS			
VOTOS NULOS	0 0 1		
SUMA			
Suma	6 7 3		
SEGUNDA SUMA			
Suma	6 7 3		
VERIFICACIÓN			
Suma de los votos de los partidos políticos y candidaturas	6 7 3		
Suma de los votos de las candidaturas independientes y no registradas			
Suma de los votos nulos			
TOTAL	6 7 3		6 7 3

Si NO encuentra boletas de Ayuntamientos en otras urnas, cancela la COLUMNA 2 y la COLUMNA 3 con dos líneas diagonales

Escriba las cantidades con número y letra de la COLUMNA 3 de la elección para los Ayuntamientos en el apartado 3 del Acta de escrutinio y cómputo de casilla de la elección para los Ayuntamientos. En caso de que las COLUMNAS 2 y 3 sean canceladas, las cantidades deben ser tomadas de la COLUMNA 1

Escriba el total de votos de Ayuntamientos sacados de las urnas en el apartado 3 del Acta de escrutinio y cómputo de casilla de la elección para los Ayuntamientos. En caso de que las COLUMNAS 2 y 3 sean canceladas, anote en el recuadro la cantidad total de la COLUMNA 1

Continúe con el procedimiento descrito en la siguiente página.

6 CLASIFICACIÓN Y CONTEO DE VOTOS SACADOS DE OTRAS URNAS

6 DEPARTAMENTOS

1. Tome los votos de la elección de las **DEPARTAMENTOS** sacados de otras urnas.
2. Clasifique los votos por partido político, coalición, candidatura independiente, candidatura no registrada y votos nulos.
3. Coloque en la **COLUMNA 1** la cantidad de votos clasificados. En caso de que no haya escriba 0.
4. Sume los votos de la **COLUMNA 1** y la **COLUMNA 2** y anote el resultado en la **COLUMNA 3** para las **DEPARTAMENTOS**.
5. Sume nuevamente el total de votos de la elección y escriba el resultado en el recuadro con la letra **A**.

Repita después esta operación para la elección de los **AYUNTAMIENTOS**

6 AYUNTAMIENTOS

1. Tome los votos de la elección de los **AYUNTAMIENTOS** sacados de otras urnas.
2. Clasifique los votos por partido político, coalición, candidatura independiente, candidatura no registrada y votos nulos.
3. Coloque en la **COLUMNA 1** la cantidad de votos clasificados. En caso de que no haya escriba 0.
4. Sume los votos de la **COLUMNA 1** y la **COLUMNA 2** y anote el resultado en la **COLUMNA 3** para los **AYUNTAMIENTOS**.
5. Sume nuevamente el total de votos de la elección y escriba el resultado en el recuadro con la letra **B**.

Continúe con el apartado de comparativos de **DEPARTAMENTOS** y finalmente **AYUNTAMIENTOS**

7 COMPARATIVOS

7 DEPARTAMENTOS

1. ¿Son iguales las cantidades anotadas en los recuadros con las letras **A** y **B** de las **DEPARTAMENTOS**?

SI NO
Escríba este resultado en el apartado 6 del Acta de inscripción y compare de cédula de la elección para los Departamentos Locales.
 (Marque con "X")

2. ¿La suma de los votos de **DEPARTAMENTOS** sacados de la urna y de los votos de esa elección sacados de otras urnas, es igual al resultado total de la votación (recuadro con la letra **A**)?

SI NO
Escríba este resultado en el apartado 6 del Acta de inscripción y compare de cédula de la elección para los Departamentos Locales.
 (Marque con "X")

7 AYUNTAMIENTOS

1. ¿Son iguales las cantidades anotadas en los recuadros con las letras **A** y **B** de los **AYUNTAMIENTOS**?



SI NO
Escríba este resultado en el apartado 6 del Acta de inscripción y compare de cédula de la elección para los Ayuntamientos.
 (Marque con "X")

2. ¿La suma de los votos de **AYUNTAMIENTOS** sacados de la urna y de los votos de esa elección sacados de otras urnas, es igual al resultado total de la votación (recuadro con la letra **B**)?

SI NO
Escríba este resultado en el apartado 6 del Acta de inscripción y compare de cédula de la elección para los Ayuntamientos.
 (Marque con "X")

8 MESA DIRECTIVA DE CASILLA

Escriba los nombres de la o el presidente/a y secretario/a y que firmen en los espacios correspondientes.

CARGOS	NOMBRES	FIRMAS
PRESIDENTE/A	Javier Elección	
2o. SECRETARIO/A	Esteban Escrutinio	

FINALIZA EL LLENADO DEL CUADERNILLO.



PROCESO ELECTORAL LOCAL 2017-2018
ACTA DE REGISTRO Y CUANTIFICACION DE VOTOS DE LA ELECCION PARALELA

DESPUES DE LERENAR Y REVISAR LOS DATOS DEL CUADRO N.º 1 PARA LAZER OPRIMA LAZER, LLEVE ESTA META A SUERNA ENRIER EN EL ACTA CON EN LUNA MENGA. PARA QUE YOSOMAS LAS CUBRAS SE PUDAN LEER Y SIGA CABO UNA DE LAS PUNTAZER ENRIER.

1 DATOS DE LA CENCLA: **41**
DISTRITO ELECTORAL LOCAL: 41
MUNICIPIO: Villa de la Paz
SECCION: 0 0 0 3
LA CENCLA SE ENCUENTRA EN: Calle 20 de noviembre número 23
Colonia Val Voto

2 **VOTOS SERRANOS DE LA ELECCION PARA LAS PUNTAZER ENRIER:** (Escriba el total de votos por localidad y por seccion)
CUARENTA Y NUEVE **0 4 9**

3 **PERSONA QUE OBTIENGA EL MAYOR NUMERO DE VOTOS EN LA CENCLA:** (Escriba el nombre completo)
Sesentidos Sesenta y Tres **6 5 3**

4 **REPRESENTANTES DE PARTIDOS POLITICOS Y DE CANDIDATURAS INDEPENDIENTES QUE FUNDACION EN LA CENCLA Y QUENOS EN LIVEN EN LA LISTA NOMINAL:** (Escriba el total de votos de cada partido y candidato independiente que se registre en la lista nominal)
VEINTE **0 2 0**

5 **SUMAS LAS CUANTIFICACIONES DE LOS APARADOS:**
Sesentidos sesenta y tres **6 7 3**

6 **UNIDAD DE LA ELECCION PARA LAS PUNTAZER ENRIER:** (Escriba el nombre completo de la unidad de la eleccion para las puntazeres enrier)
Sesentidos sesenta y tres **6 7 3**

7 **ESPECIAL EL NOMBRE DEL APARADO CON EL TOTAL DE VOTOS DE LA ELECCION PARA LAS PUNTAZER ENRIER:** (Escriba el nombre completo de la unidad de la eleccion para las puntazeres enrier)
Sesentidos sesenta y tres **6 7 3**

8 **REVISAR LOS DATOS DE LA VOTACION DE LA ELECCION PARA LAS PUNTAZER ENRIER:** (Escriba el nombre completo de la unidad de la eleccion para las puntazeres enrier)
Sesentidos sesenta y tres **6 7 3**

A	Chourenta y uno	0 5 1
L	Chourenta y uno	0 5 1
K	Chourenta y uno	0 5 1
J	Sesenta	0 6 0
I	Sesenta	0 6 0
H	Sesenta	0 6 0
D	Sesenta	0 6 0
C	Sesenta	0 6 0
B	Sesenta	0 6 0
M	Sesenta	0 6 0

9 **ESPECIAL LA CANTIDAD DE APARADOS CON EL TOTAL DE LOS VOTOS DE LA ELECCION PARA LAS PUNTAZER ENRIER:** (Escriba el nombre completo de la unidad de la eleccion para las puntazeres enrier)
Sesentidos sesenta y tres **6 7 3**

10 **SE PRESENTAN INCIDENCIAS DURANTE EL ESCRIBIR Y CUANTIFICACION DE LA ELECCION PARA LAS PUNTAZER ENRIER:** (Escriba brevemente)
Sin incidencias

11 **EN SU CASO, SE ESCRIBIRON EN:** (Escriba el nombre completo de la unidad de la eleccion para las puntazeres enrier)
0 **MODALIDADES INCIDENTES, INMISOS QUE SE ANEXARON A LA PRESENTE ACTA.**

12 **REVISAR LA CENCLA DE CASILLA:** (Escriba el nombre completo de la unidad de la eleccion para las puntazeres enrier)
Sesentidos sesenta y tres **6 7 3**

13 **REPRESENTANTES DE PARTIDOS POLITICOS Y DE CANDIDATURAS INDEPENDIENTES:** (Escriba el nombre completo de la unidad de la eleccion para las puntazeres enrier)
Sesentidos sesenta y tres **6 7 3**

A	Ester Utrera	X	INEC
L	Francisco	X	INEC
K	Manuel	X	INEC
J	Priscilla	X	INEC
I	Pablo	X	INEC
H	Isabel	X	INEC
D	Fabrizio	X	INEC
C	Andrés	X	INEC
B	Georgina	X	INEC
M	Heriberto	X	INEC

14 **REVISAR LA CENCLA DE CASILLA:** (Escriba el nombre completo de la unidad de la eleccion para las puntazeres enrier)
Sesentidos sesenta y tres **6 7 3**

15 **REPRESENTANTES DE PARTIDOS POLITICOS Y DE CANDIDATURAS INDEPENDIENTES:** (Escriba el nombre completo de la unidad de la eleccion para las puntazeres enrier)
Sesentidos sesenta y tres **6 7 3**

16 **REVISAR LA CENCLA DE CASILLA:** (Escriba el nombre completo de la unidad de la eleccion para las puntazeres enrier)
Sesentidos sesenta y tres **6 7 3**

17 **REPRESENTANTES DE PARTIDOS POLITICOS Y DE CANDIDATURAS INDEPENDIENTES:** (Escriba el nombre completo de la unidad de la eleccion para las puntazeres enrier)
Sesentidos sesenta y tres **6 7 3**

18 **REVISAR LA CENCLA DE CASILLA:** (Escriba el nombre completo de la unidad de la eleccion para las puntazeres enrier)
Sesentidos sesenta y tres **6 7 3**

19 **REPRESENTANTES DE PARTIDOS POLITICOS Y DE CANDIDATURAS INDEPENDIENTES:** (Escriba el nombre completo de la unidad de la eleccion para las puntazeres enrier)
Sesentidos sesenta y tres **6 7 3**

20 **REVISAR LA CENCLA DE CASILLA:** (Escriba el nombre completo de la unidad de la eleccion para las puntazeres enrier)
Sesentidos sesenta y tres **6 7 3**

21 **REPRESENTANTES DE PARTIDOS POLITICOS Y DE CANDIDATURAS INDEPENDIENTES:** (Escriba el nombre completo de la unidad de la eleccion para las puntazeres enrier)
Sesentidos sesenta y tres **6 7 3**

22 **REVISAR LA CENCLA DE CASILLA:** (Escriba el nombre completo de la unidad de la eleccion para las puntazeres enrier)
Sesentidos sesenta y tres **6 7 3**

23 **REPRESENTANTES DE PARTIDOS POLITICOS Y DE CANDIDATURAS INDEPENDIENTES:** (Escriba el nombre completo de la unidad de la eleccion para las puntazeres enrier)
Sesentidos sesenta y tres **6 7 3**

24 **REVISAR LA CENCLA DE CASILLA:** (Escriba el nombre completo de la unidad de la eleccion para las puntazeres enrier)
Sesentidos sesenta y tres **6 7 3**

25 **REPRESENTANTES DE PARTIDOS POLITICOS Y DE CANDIDATURAS INDEPENDIENTES:** (Escriba el nombre completo de la unidad de la eleccion para las puntazeres enrier)
Sesentidos sesenta y tres **6 7 3**

26 **REVISAR LA CENCLA DE CASILLA:** (Escriba el nombre completo de la unidad de la eleccion para las puntazeres enrier)
Sesentidos sesenta y tres **6 7 3**

27 **REPRESENTANTES DE PARTIDOS POLITICOS Y DE CANDIDATURAS INDEPENDIENTES:** (Escriba el nombre completo de la unidad de la eleccion para las puntazeres enrier)
Sesentidos sesenta y tres **6 7 3**

28 **REVISAR LA CENCLA DE CASILLA:** (Escriba el nombre completo de la unidad de la eleccion para las puntazeres enrier)
Sesentidos sesenta y tres **6 7 3**

29 **REPRESENTANTES DE PARTIDOS POLITICOS Y DE CANDIDATURAS INDEPENDIENTES:** (Escriba el nombre completo de la unidad de la eleccion para las puntazeres enrier)
Sesentidos sesenta y tres **6 7 3**

30 **REVISAR LA CENCLA DE CASILLA:** (Escriba el nombre completo de la unidad de la eleccion para las puntazeres enrier)
Sesentidos sesenta y tres **6 7 3**

31 **REPRESENTANTES DE PARTIDOS POLITICOS Y DE CANDIDATURAS INDEPENDIENTES:** (Escriba el nombre completo de la unidad de la eleccion para las puntazeres enrier)
Sesentidos sesenta y tres **6 7 3**

32 **REVISAR LA CENCLA DE CASILLA:** (Escriba el nombre completo de la unidad de la eleccion para las puntazeres enrier)
Sesentidos sesenta y tres **6 7 3**

33 **REPRESENTANTES DE PARTIDOS POLITICOS Y DE CANDIDATURAS INDEPENDIENTES:** (Escriba el nombre completo de la unidad de la eleccion para las puntazeres enrier)
Sesentidos sesenta y tres **6 7 3**

34 **REVISAR LA CENCLA DE CASILLA:** (Escriba el nombre completo de la unidad de la eleccion para las puntazeres enrier)
Sesentidos sesenta y tres **6 7 3**

35 **REPRESENTANTES DE PARTIDOS POLITICOS Y DE CANDIDATURAS INDEPENDIENTES:** (Escriba el nombre completo de la unidad de la eleccion para las puntazeres enrier)
Sesentidos sesenta y tres **6 7 3**

36 **REVISAR LA CENCLA DE CASILLA:** (Escriba el nombre completo de la unidad de la eleccion para las puntazeres enrier)
Sesentidos sesenta y tres **6 7 3**

37 **REPRESENTANTES DE PARTIDOS POLITICOS Y DE CANDIDATURAS INDEPENDIENTES:** (Escriba el nombre completo de la unidad de la eleccion para las puntazeres enrier)
Sesentidos sesenta y tres **6 7 3**

38 **REVISAR LA CENCLA DE CASILLA:** (Escriba el nombre completo de la unidad de la eleccion para las puntazeres enrier)
Sesentidos sesenta y tres **6 7 3**

39 **REPRESENTANTES DE PARTIDOS POLITICOS Y DE CANDIDATURAS INDEPENDIENTES:** (Escriba el nombre completo de la unidad de la eleccion para las puntazeres enrier)
Sesentidos sesenta y tres **6 7 3**

40 **REVISAR LA CENCLA DE CASILLA:** (Escriba el nombre completo de la unidad de la eleccion para las puntazeres enrier)
Sesentidos sesenta y tres **6 7 3**

41 **REPRESENTANTES DE PARTIDOS POLITICOS Y DE CANDIDATURAS INDEPENDIENTES:** (Escriba el nombre completo de la unidad de la eleccion para las puntazeres enrier)
Sesentidos sesenta y tres **6 7 3**

PROCESO ELECTORAL LOCAL UNIT 0118
ACTA DE ESCRUTINIO Y COMPUTO DE CASILLA DE LA ELECCION PARA EL AYUNTAMIENTO

DESPUES DE HECHAR Y AVERIGUAR LOS DATOS DEL CENSO DEL CENSO PARA HACER LAS DECLARACIONES, SI EN ESTE ACTA ENCRIBA FUERTE EN EL ACTA CON PLUMA NEGRA, PARA QUE TODAS LAS COPIAS SE PUEDAN LEER Y SIGA CADA UNA DE LAS INSTRUCCIONES.

DATOS DE LA CASILLA (Escribir el nombre del Ayuntamiento, el número de la casilla y el número de la mesa).

MUNICIPIO: **Villa de la Paz**

SECCION: **0003**

LA CASILLA SE INSTALO EN: **Calle 20 de noviembre número 23 colonia Vel Voto**

BOLETAS SOBRIANTES DE LA ELECCION PARA EL AYUNTAMIENTO (Escribir el número de boletas sobrantes de las casillas y comisarías)

PERSONAS QUE VOTARON (Escribir el número de personas que votaron en la casilla y comisarías)

REPRESENTANTES DE PARTIDOS POLITICOS Y DE CANDIDATURAS INDEPENDIENTES QUE VOTARON EN LA CASILLA Y QUE NO SE INCLUYEN EN LA LISTA NOMINAL (Escribir el número de personas que votaron en la casilla y comisarías)

SUME LAS CANTIDADES DE LOS APARTADOS 4, 5 Y 6

VOTOS DE LA ELECCION PARA EL AYUNTAMIENTO SACADOS DE LA URNA (Escribir el número de votos de la urna de la mesa para el Ayuntamiento que se sacaron de la urna)

AYUNTAMIENTO SACADOS DE LA URNA DEL APARTADO 6

RESULTADOS DE LA VOTACION DE LA ELECCION PARA EL AYUNTAMIENTO

A	Cincuenta y dos
L	Cincuenta y dos
K	Cincuenta y dos
I	Cincuenta y uno
H	Sesenta y uno
D	Sesenta y uno
C	Sesenta y uno
B	Sesenta y uno
M	Sesenta y uno

BOLETAS SOBRIANTES DE LA ELECCION PARA EL AYUNTAMIENTO

A	Nueve
L	Seis
K	Seis
I	Seis
H	Sesenta y uno
D	Sesenta y uno
C	Sesenta y uno
B	Sesenta y uno
M	Sesenta y uno

PERSONAS QUE VOTARON

A	0
L	0
K	0
I	0
H	0
D	0
C	0
B	0
M	0

REPRESENTANTES DE PARTIDOS POLITICOS Y DE CANDIDATURAS INDEPENDIENTES QUE VOTARON EN LA CASILLA Y QUE NO SE INCLUYEN EN LA LISTA NOMINAL

A	0
L	0
K	0
I	0
H	0
D	0
C	0
B	0
M	0

SUME LAS CANTIDADES DE LOS APARTADOS 4, 5 Y 6

A	6
L	7
K	3

VOTOS DE LA ELECCION PARA EL AYUNTAMIENTO SACADOS DE LA URNA

A	6
L	7
K	3

AYUNTAMIENTO SACADOS DE LA URNA DEL APARTADO 6

A	6
L	7
K	3

RESULTADOS DE LA VOTACION DE LA ELECCION PARA EL AYUNTAMIENTO

A	0
L	5
K	2
I	0
H	6
D	1
C	6
B	1
M	1

BOLETAS SOBRIANTES DE LA ELECCION PARA EL AYUNTAMIENTO

A	0
L	0
K	0
I	0
H	0
D	0
C	0
B	0
M	0

PERSONAS QUE VOTARON

A	0
L	0
K	0
I	0
H	0
D	0
C	0
B	0
M	0

REPRESENTANTES DE PARTIDOS POLITICOS Y DE CANDIDATURAS INDEPENDIENTES QUE VOTARON EN LA CASILLA Y QUE NO SE INCLUYEN EN LA LISTA NOMINAL

A	0
L	0
K	0
I	0
H	0
D	0
C	0
B	0
M	0

SUME LAS CANTIDADES DE LOS APARTADOS 4, 5 Y 6

A	0
L	0
K	0
I	0
H	0
D	0
C	0
B	0
M	0

VOTOS DE LA ELECCION PARA EL AYUNTAMIENTO SACADOS DE LA URNA

A	0
L	0
K	0
I	0
H	0
D	0
C	0
B	0
M	0

AYUNTAMIENTO SACADOS DE LA URNA DEL APARTADO 6

A	0
L	0
K	0
I	0
H	0
D	0
C	0
B	0
M	0

RESULTADOS DE LA VOTACION DE LA ELECCION PARA EL AYUNTAMIENTO

A	0
L	5
K	2
I	0
H	6
D	1
C	6
B	1
M	1

BOLETAS SOBRIANTES DE LA ELECCION PARA EL AYUNTAMIENTO

A	0
L	0
K	0
I	0
H	0
D	0
C	0
B	0
M	0

PERSONAS QUE VOTARON

A	0
L	0
K	0
I	0
H	0
D	0
C	0
B	0
M	0

REPRESENTANTES DE PARTIDOS POLITICOS Y DE CANDIDATURAS INDEPENDIENTES QUE VOTARON EN LA CASILLA Y QUE NO SE INCLUYEN EN LA LISTA NOMINAL

A	0
L	0
K	0
I	0
H	0
D	0
C	0
B	0
M	0

SUME LAS CANTIDADES DE LOS APARTADOS 4, 5 Y 6

A	0
L	0
K	0
I	0
H	0
D	0
C	0
B	0
M	0

VOTOS DE LA ELECCION PARA EL AYUNTAMIENTO SACADOS DE LA URNA

A	0
L	0
K	0
I	0
H	0
D	0
C	0
B	0
M	0

AYUNTAMIENTO SACADOS DE LA URNA DEL APARTADO 6

A	0
L	0
K	0
I	0
H	0
D	0
C	0
B	0
M	0

RESULTADOS DE LA VOTACION DE LA ELECCION PARA EL AYUNTAMIENTO

A	0
L	5
K	2
I	0
H	6
D	1
C	6
B	1
M	1

BOLETAS SOBRIANTES DE LA ELECCION PARA EL AYUNTAMIENTO

A	0
L	0
K	0
I	0
H	0
D	0
C	0
B	0
M	0

PERSONAS QUE VOTARON

A	0
L	0
K	0
I	0
H	0
D	0
C	0
B	0
M	0

REPRESENTANTES DE PARTIDOS POLITICOS Y DE CANDIDATURAS INDEPENDIENTES QUE VOTARON EN LA CASILLA Y QUE NO SE INCLUYEN EN LA LISTA NOMINAL

A	0
L	0
K	0
I	0
H	0
D	0
C	0
B	0
M	0

SUME LAS CANTIDADES DE LOS APARTADOS 4, 5 Y 6

A	0
L	0
K	0
I	0
H	0
D	0
C	0
B	0
M	0

VOTOS DE LA ELECCION PARA EL AYUNTAMIENTO SACADOS DE LA URNA

A	0
L	0
K	0
I	0
H	0
D	0
C	0
B	0
M	0

AYUNTAMIENTO SACADOS DE LA URNA DEL APARTADO 6

A	0
L	0
K	0
I	0
H	0
D	0
C	0
B	0
M	0

RESULTADOS DE LA VOTACION DE LA ELECCION PARA EL AYUNTAMIENTO

A	0
L	5
K	2
I	0
H	6
D	1
C	6
B	1
M	1

BOLETAS SOBRIANTES DE LA ELECCION PARA EL AYUNTAMIENTO

A	0
L	0
K	0
I	0
H	0
D	0
C	0
B	0
M	0

PERSONAS QUE VOTARON

A	0
L	0
K	0
I	0
H	0
D	0
C	0
B	0
M	0

REPRESENTANTES DE PARTIDOS POLITICOS Y DE CANDIDATURAS INDEPENDIENTES QUE VOTARON EN LA CASILLA Y QUE NO SE INCLUYEN EN LA LISTA NOMINAL

A	0
L	0
K	0
I	0
H	0
D	0
C	0
B	0
M	0

SUME LAS CANTIDADES DE LOS APARTADOS 4, 5 Y 6

A	0
L	0
K	0
I	0
H	0
D	0
C	0
B	0
M	0

VOTOS DE LA ELECCION PARA EL AYUNTAMIENTO SACADOS DE LA URNA

A	0
L	0
K	0
I	0
H	0
D	0
C	0
B	0
M	0

AYUNTAMIENTO SACADOS DE LA URNA DEL APARTADO 6

A	0
L	0
K	0
I	0
H	0
D	0
C	0
B	0
M	0

RESULTADOS DE LA VOTACION DE LA ELECCION PARA EL AYUNTAMIENTO

A	0
L	5
K	2
I	0
H	6
D	1
C	6
B	1
M	1

BOLETAS SOBRIANTES DE LA ELECCION PARA EL AYUNTAMIENTO

A	0
L	0
K	0
I	0
H	0
D	0
C	0
B	0
M	0

PERSONAS QUE VOTARON

A	0
L	0
K	0
I	0
H	0
D	0
C	0
B	0
M	0

REPRESENTANTES DE PARTIDOS POLITICOS Y DE CANDIDATURAS INDEPENDIENTES QUE VOTARON EN LA CASILLA Y QUE NO SE INCLUYEN EN LA LISTA NOMINAL

A	0
L	0
K	0
I	0
H	0
D	0
C	0
B	0
M	0

SUME LAS CANTIDADES DE LOS APARTADOS 4, 5 Y 6

A	0
L	0
K	0
I	0
H	0
D	0
C	0
B	0
M	0

VOTOS DE LA ELECCION PARA EL AYUNTAMIENTO SACADOS DE LA URNA

A	0
L	0
K	0
I	0
H	0
D	0
C	0
B	0
M	0

AYUNTAMIENTO SACADOS DE LA URNA DEL APARTADO 6

A	0
L	0
K	0
I	0
H	0
D	0
C	0
B	0
M	0

RESULTADOS DE LA VOTACION DE LA ELECCION PARA EL AYUNTAMIENTO

A	0
L	5
K	2
I	0
H	6
D	1
C	6
B	1
M	1

BOLETAS SOBRIANTES DE LA ELECCION PARA EL AYUNTAMIENTO

A	0
L	0
K	0
I	0
H	0
D	0
C	0
B	0
M	0

PERSONAS QUE VOTARON

A	0
L	0
K	0
I	0
H	0
D	0
C	0
B	0
M	0

REPRESENTANTES DE PARTIDOS POLITICOS Y DE CANDIDATURAS INDEPENDIENTES QUE VOTARON EN LA CASILLA Y QUE NO SE INCLUYEN EN LA LISTA NOMINAL

A	0
L	0
K	0
I	0
H	0
D	0
C	0
B	0
M	0

SUME LAS CANTIDADES DE LOS APARTADOS 4, 5 Y 6

A	0
L	0
K	0
I	0
H	0
D	0
C	0
B	0
M	0

VOTOS DE LA ELECCION PARA EL AYUNTAMIENTO SACADOS DE LA URNA

A	0
L	0
K	0
I	0
H	0
D	0
C	0
B	0
M	0

AYUNTAMIENTO SACADOS DE LA URNA DEL APARTADO 6

A	0
L	0
K	0
I	0
H	0
D	0
C	0
B	0
M	0

RESULTADOS DE LA VOTACION DE LA ELECCION PARA EL AYUNTAMIENTO

A	0
L	5
K	2
I	0
H	6
D	1
C	6
B	1
M	1

BOLETAS SOBRIANTES DE LA ELECCION PARA EL AYUNTAMIENTO

A	0
L	0
K	0
I	0
H	0
D	0
C	0
B	0
M	0

PERSONAS QUE VOTARON

A	0
L	0
K	0
I	0
H	0
D	0
C	0
B	0
M	0

REPRESENTANTES DE PARTIDOS POLITICOS Y DE CANDIDATURAS INDEPENDIENTES QUE VOTARON EN LA CASILLA Y QUE NO SE INCLUYEN EN LA LISTA NOMINAL

A	0
L	0
K	0
I	0
H	0
D	0
C	0
B	0
M	0

SUME LAS CANTIDADES DE LOS APARTADOS 4, 5 Y 6

A	0
L	0
K	0
I	0
H	0
D	0
C	0
B	0
M	0

VOTOS DE LA ELECCION PARA EL AYUNTAMIENTO SACADOS DE LA URNA

A	0
L	0
K	0
I	0
H	0
D	0
C	0
B	0
M	0

AYUNTAMIENTO SACADOS DE LA URNA DEL APARTADO 6

A	0
L	0
K	0
I	0
H	0
D	0
C	0
B	0
M	0

RESULTADOS DE LA VOTACION DE LA ELECCION PARA EL AYUNTAMIENTO

A	0
L	5
K	2
I	0
H	6
D	1
C	6
B	1
M	1

BOLETAS SOBRIANTES DE LA ELECCION PARA EL AYUNTAMIENTO

A	0
L	0
K	0
I	0
H	0
D	0
C	0
B	0
M	0

PERSONAS QUE VOTARON

A	0
L	0
K	0
I	0
H	0
D	0
C	0
B	0
M	0

REPRESENTANTES DE PARTIDOS POLITICOS Y DE CANDIDATURAS INDEPENDIENTES QUE VOTARON EN LA CASILLA Y QUE NO SE INCLUYEN EN LA LISTA NOMINAL

A	0
L	0
K	0
I	0
H	0
D	0
C	0
B	0
M	0

SUME LAS CANTIDADES DE LOS APARTADOS 4, 5 Y 6

A	0
L	0
K	0
I	0
H	0
D	0
C	0
B	0
M	0

VOTOS DE LA ELECCION PARA EL AYUNTAMIENTO SACADOS DE LA URNA

A	0
L	0
K	0
I	0
H	0
D	0
C	0
B	0
M	0

AYUNTAMIENTO SACADOS DE LA URNA DEL APARTADO 6

A	0
L	0
K	0
I	0
H	0
D	0
C	0
B	0
M	0

RESULTADOS DE LA VOTACION DE LA ELECCION PARA EL AYUNTAMIENTO

A	0
L	5
K	2
I	0
H	6
D	1
C	6
B	1
M	1

BOLETAS SOBRIANTES DE LA ELECCION PARA EL AYUNTAMIENTO

A	0
L	0
K	0
I	0



PROCESO ELECTORAL LOCAL 2017-2018
CONSTANCIA DE CLAUSURA DE CASILLA Y REMISIÓN
DEL PAQUETE ELECTORAL AL CONSEJO DISTRICTAL

ESCUELA REGISTRAL DE LA CONSTANCIA CON PLACAS NEGRA PARA QUE TODAS LAS COMARCAS SE PUEDAN LEER Y SUO CADENA LINDA DE LAS DISTRIBUCIONES.

DATOS DE LA CASILLA: (Copie la información del Remanente que tiene referencias a sus funciones).

DISTRITO ELECTORAL LOCAL: **41**
 MUNICIPIO: **Villa de la Paz**

SECCION: **0003** (Con número)

TIPO DE CASILLA: 1 (Cadastral) 2 (Cadastral) 3 (Cadastral) 4 (Cadastral)

CLAUSURA DE LA CASILLA (contenido):

Habiéndose formado el paquete electoral con el expediente y bolsas correspondientes, la o el Secretario de la mesa directiva de casilla hace constar que, siendo las **21:00** horas del día **1** de julio de 2018, se clausuró la casilla y bajo la responsabilidad de la o del Presidente de la mesa directiva de casilla, se hará entrega del paquete electoral al Consejo Distrital al Centro de Recepción y Traslado que le corresponda por conducto de:

1o. SECRETARÍA (Mesa nº) 2o. SECRETARÍA (Mesa nº) 1o. ESCRIBANÍA (Mesa nº) 2o. ESCRIBANÍA (Mesa nº) 3o. ESCRIBANÍA (Mesa nº) 4o. ESCRIBANÍA (Mesa nº)

En compañía de las y los representantes de los partidos políticos y de candidaturas independientes que se indican: *Marque con "x"*.

MESA DIRECTIVA DE CASILLA (Escriba los nombres de las y los funcionarios de casilla y asegúrese de que firmen en su totalidad):

CARGO	NOMBRES	FIRMAS
PRESIDENTE/A	Javier Elección	
1o. SECRETARÍA/O/A	Esteban Demorroa	
2o. SECRETARÍA/O/A	Esteban Escortitain	
1o. ESCRIBANÍA/O/A	Lesli Electoral	
2o. ESCRIBANÍA/O/A	Aarón Contro	
3o. ESCRIBANÍA/O/A	Isabel Legalidad	

REPRESENTANTES DE LOS PARTIDOS POLITICOS Y DE CANDIDATURAS INDEPENDIENTES (Escriba los nombres de las y los representantes de los partidos políticos y de candidaturas independientes presentes, marque con "x" si es la o el propietario de la candidatura):

PARTIDO O CANDIDATURA	NOMBRES	Mesa nº		FIRMAS
		P	S	
A	Ester Urmas	<input checked="" type="checkbox"/>	<input type="checkbox"/>	
L	Franco Local	<input checked="" type="checkbox"/>	<input type="checkbox"/>	
K	Marro Basillas	<input checked="" type="checkbox"/>	<input type="checkbox"/>	
J	Priscilla Seción	<input checked="" type="checkbox"/>	<input type="checkbox"/>	
I	Dario Observadores	<input checked="" type="checkbox"/>	<input type="checkbox"/>	
H	Laura Legal	<input checked="" type="checkbox"/>	<input type="checkbox"/>	
D	Roberto Federal	<input checked="" type="checkbox"/>	<input type="checkbox"/>	
C	Paulina Aotias	<input checked="" type="checkbox"/>	<input type="checkbox"/>	
B	César Distrito	<input checked="" type="checkbox"/>	<input type="checkbox"/>	
M	Georgina Mampara	<input checked="" type="checkbox"/>	<input type="checkbox"/>	
CANDIDATURA INDEPENDIENTE	Heriberto Reilbos	<input checked="" type="checkbox"/>	<input type="checkbox"/>	

OTROS DATOS Y OBSERVACIONES: (Escriba aquí cualquier otro dato o observación que desee registrar en esta constancia).

OTROS DATOS Y OBSERVACIONES: (Escriba aquí cualquier otro dato o observación que desee registrar en esta constancia).



PROCESO ELECTORAL LOCAL 2017 - 2018

**RESULTADOS DE LA VOTACIÓN EN ESTA CASILLA
1 DE JULIO DE 2018**

DISTRITO ELECTORAL LOCAL: 41
(Escribe con número)

MUNICIPIO: Villa de la Paz

SECCIÓN: 0003
(Escribe con número)

TIPO DE CASILLA

CONTIGUA
 EXTRA
 CON UNIDAD

(Marque con "X" el tipo de casilla)

ESCRIBA LOS RESULTADOS CON NÚMEROS GRANDES Y LEGIBLES.

PARTIDO, COALICIÓN O CANDIDATURA	RESULTADOS (CON NÚMERO)		FIRMA DE LAS Y LOS REPRESENTANTES DE PARTIDOS POLÍTICOS Y DE CANDIDATURAS INDEPENDIENTES
	DEPUTACIONES LOCALES	AYUNTAMIENTO	
A	051	052	
L	051	052	
K	051	052	
J	060	061	
I	060	061	
H	060	061	
D	060	061	
C	060	061	
B	060	061	
M	060	061	
ALK	015	009	
AL	004	006	
AK	004	006	
LK	004	006	
CANDIDATO/A INDEPENDIENTE	060		
CANDIDATO/A INDEPENDIENTE		061	
VOTOS PARA CANDIDATOS/AS NO REGISTRADOS/AS	007	001	
VOTOS NULOS	006	001	

LA O EL PRESIDENTE DE LA MESA DIRECTIVA DE CASILLA

Javier Elección

NOMBRE

FIRMA

Consejo General

Consejero Presidente
Lic. Pedro Zamudio Godínez

Secretario Ejecutivo
Mtro. Francisco Javier López Corral

Consejeros Electorales

Dra. Maria Guadalupe González Jordan

Mtro. Saúl Mandujano Rubio

Mtro. Miguel Ángel García Hernández

Mtro. Francisco Bello Corona

Mtra. Laura Daniella Durán Ceja

Lic. Sandra López Bringas

Representantes de los Partidos Políticos

PAN

Lic. Alfonso Guillermo Bravo Álvarez Malo

PRI

Mtro. Isael Teodomiro Montoya Arce

PRD

Lic. Javier Rivera Escalona

PT

Lic. Joel Cruz Canseco

PVEM

Lic. Martín Fernando Alfaro Enguilo

Movimiento Ciudadano

Mtro. César Severiano González Martínez

Nueva Alianza

Lic. Efrén Ortiz Alvarez

MORENA

Lic. Ricardo Moreno Bastida

Encuentro Social

C. Carlos Loman Delgado

Vía Radical

C. Daniel Antonio Vázquez Herrera



Junta General

Consejero Presidente
Lic. Pedro Zamudio Godínez

Secretario Ejecutivo
Mtro. Francisco Javier López Corral

Dirección de Administración
Lic. José Mandragón Pedrero

Dirección de Participación Ciudadana
Mtra. Liliana Martínez Garnica

Dirección de Organización
Lic. Víctor Hugo Cintora Vilchis

Dirección de Partidos Políticos
Mtra. Alma Patricia Bernal Ocegüera

Dirección Jurídico-Consultiva
Mtra. Rocio Martínez Bastida

Unidades Administrativas adscritas al Consejo General

Unidad de Comunicación Social
Mtra. María Verónica Veloz Valencia

Contraloría General
Mtro. Jesús Antonio Tobías Cruz

Unidad Técnica de Fiscalización
C.P. Luis Samuel Camacho Rojas

Centro de Formación y Documentación Electoral
Dr. Ranulfo Igor Vivero Ávila

Unidades Administrativas adscritas a la Secretaría Ejecutiva

Unidad de Informática y Estadística
Dr. Juan José Rivaud Gallardo

Unidad Técnica para la Administración de Personal Electoral
Lic. Mariana Macedo Macedo

