

Toluca de Lerdo, Estado de México, 24 de mayo de 2018

M. en A. P. Francisco Javier López Corral
Secretario Ejecutivo
Instituto Electoral del Estado de México (IEEM)
P r e s e n t e.

Por la presente doy respuesta a su oficio No. IEEM/SE/4534//2018, de fecha 10 de mayo del 2018, por medio del cual se me hace un **Primer Requerimiento** respecto a la nota publicada en el Periódico de circulación Regional del Estado de México "Aula Mexiquense", en las páginas 6 y 7 de su edición No. 148, Tercera semana de abril 2018; y cuyo título es "Fuerte presencia de Nueva Alianza en San José del Rincón".

En primer término, es importante señalar que, no obstante que el oficio lleva fecha 10 de mayo, la notificación fue recibida el día 23 de mayo de 2018, por lo que me encuentro dentro del término concedido para tal efecto, por lo señalado en el párrafo primero del artículo 413, del Código Electoral del Estado de México.

En segundo término me permito destacar que "Aula Mexiquense" es un periódico de circulación regional, con periodicidad semanal, y su distribución física abarca los municipios del norte del Estado de México, entre los que se encuentra, precisamente, San José del Rincón.

Que siendo de interés para este medio de comunicación, conocer sobre el comportamiento electoral de la población en este joven municipio, donde ya se ha presentado transición política, haciendo uso legítimo de nuestros derechos y prerrogativas como medio de comunicación, acordamos la elaboración de una serie de entrevistas a ciudadanos para conocer las principales problemáticas sociales y el posicionamiento de los personajes que ya habían logrado superar los procesos internos de sus institutos políticos para lograr la candidatura a la Presidencia Municipal.

Es importante destacar que este ejercicio de opinión pública, que fue el sustento para nuestra nota periodística, se realizó por determinación interna del propio medio de comunicación, sin que para ello mediara una petición expreso por parte de ninguna persona física o moral distinta.

No omito destacar que tengo una antigüedad de 30 años en el ejercicio periodístico, soy Licenciado en Periodismo y Maestrante en Comunicación Estratégica para Gobiernos e Instituciones, lo que me permite dejar constancia de la experiencia profesional y formación académica para la realización de este tipo de trabajo.

Adjunto a la presente la documentación solicitada esperando sea la respuesta adecuada a su requerimiento.

Sin otro asunto que tratar, me reitero a su distinguida consideración para cualquier aclaración.



ATENTAMENTE



Lic. Julio Requena Olvera

035216
Bancos 2018
López



Este estudio de opinión Pre-campaña se realizó con el propósito de conocer, a través de estudios metodológicos y análisis políticos-sociales, sobre el posicionamiento que tienen las personas que han sido beneficiadas al ser nombrados por los distintos institutos políticos, como sus candidatas y/o candidatos a la Presidencia Municipal.

San José del Rincón, México; 23-26 marzo 2018

Introducción

Luego de los procesos internos que se llevaron a cabo en cada partido político, para designar a sus candidatos a la Presidencia Municipal de San José del Rincón, finalmente ya hay pre-candidatos que solamente están esperando la etapa correspondiente a su registro ante el IEEM, el cual se tendrá que dar entre el 6 y el 16 de abril del 2018.

Así las cosas, las y los personajes que ya recibieron el apoyo de los institutos políticos, para contender en la elección municipal del próximo 1 de julio de 2018 en San José del Rincón, son:

- | | |
|--------------------------|--|
| 1.- PAN-PRD | Juan José Bastida Gómez |
| 2.- PRI | María Elena Montañó Morales |
| 3.- Nueva Alianza | Miguel Ángel Bastida Soto (El Tana) |
| 4.- PVEM | César G. Granados Esquivel |
| 5.- Morena | Laura Cruz Arellano |

Ya con estas definiciones partidistas, los periódicos “Aula Mexiquense” y “El Pulso del Estado de México pusimos manos a la obra y nos dirigimos a San José del Rincón para realizar el ejercicio cara a cara, entre el viernes 23 y el lunes 26 de marzo, y realizamos entrevistas a ciudadanos en 50 por ciento de las comunidades que conforman la geografía territorial y humana del municipio (entre las que destacan las de mayor población), incluida la cabecera municipal.

En este ejercicio participamos colaboradores, reporteros y fotógrafos de ambos medios de comunicación.

Para este efecto, utilizamos una guía de interacción o cuestionario.

San José del Rincón, México,
23-26 marzo 2018



Datos del encuestado:

	hombre	mujer
Sexo:	<input type="checkbox"/>	<input type="checkbox"/>
Edad:		
	Entre 18 y 25 años	<input type="checkbox"/>
	Entre 26 y 40 años	<input type="checkbox"/>
	Entre 41 y 60 años	<input type="checkbox"/>
	Más de 60	<input type="checkbox"/>

Ocupación:

¿Cuáles considera usted que son los tres principales problemas que debe atender el próximo Presidente municipal, en su comunidad? Del 1 al 4 en orden de importancia, coloca el número en cada concepto.

Seguridad	<input type="checkbox"/>	Agua	<input type="checkbox"/>
Electrificación	<input type="checkbox"/>	Drenaje	<input type="checkbox"/>
Educación	<input type="checkbox"/>	Campo	<input type="checkbox"/>
Caminos	<input type="checkbox"/>	Empleo	<input type="checkbox"/>

Municipio:
124 San José del Rincón

Colonia, Delegación, Barrio, Población:

San José del Rincón, México,
23-26 marzo 2018



Tu Opinión es importante:

Si hoy fueran las elecciones ¿Por qué candidato votarías?



Laura Cruz Arellano



María Elena Montaño Morales



Juan José Gómez Bastida



Miguel Ángel Bastida Soto (El Tana)



César G. Granados Esquivel



Otro o Ninguno

No obstante que San José del Rincón cuenta con una población cercana a los 105 mil habitantes (Considerando datos del INEGI), y que su padrón electoral es de aproximadamente 63 mil votantes; se determinó una ecuación estadística para determinar la “población muestra”, que nos dio una cifra de 1050 entrevistas a aplicar; **el ejercicio se aplicó a 1,422** ciudadanos que contaban con su credencial de elector y que manifestaron que sí tenían la decisión de ir a votar en la elección del próximo 1 de julio de 2018.

El Nivel de Confianza de la encuesta está calculada en un 95%

El Margen de Error en un +/- 3%

Metodología

San José del Rincón es uno de los municipios que han sido considerados con alto índice de pobreza en el país. Es un municipio joven y con población rural en un 85 por ciento.

Para nuestro medio de comunicación, ha sido de vital relevancia dar seguimiento a su comportamiento electoral: ya hubo una transición del PRI al PAN y una vuelta al PRI, lo que lo hace dinámico en función de las respuestas que han dado sus gobiernos, a las necesidades que padecen.

Este sondeo o serie de encuestas se realiza con el propósito de conocer, a través de estudios metodológicos y análisis políticos-sociales, sobre el posicionamiento que tienen las personas que han sido beneficiadas al ser nombrados por los distintos institutos políticos, como sus candidatas y/o candidatos a la Presidencia Municipal.

Como resultado de los procesos internos; hasta el día 20 de marzo de 2018, los partidos habían seleccionado a sus abanderados:

- | | | |
|-----|---------------|-------------------------------------|
| 1.- | PAN-PRD | Juan José Bastida Gómez |
| 2.- | PRI | María Elena Montaña Morales |
| 3.- | Nueva Alianza | Miguel Ángel Bastida Soto (El Tana) |
| 4.- | PVEM | César G. Granados Esquivel |
| 5.- | Morena | Laura Cruz Arellano |

Metodología

El patrocinio y diseño de este estudio metodológico fue realizado y cubierto por los medios de comunicación: El Pulso del Estado de México y Aula Mexiquense (Aplicadores)

El Estudio contempló la aplicación de 1,422 entrevistas en las 43 secciones, lo que equivale a la aplicación de entre 25 y 40 encuestas por sección o localidad.

La muestra se hizo utilizando la información del Padrón y de la Lista nominal reportadas por el IEEM y el INE.

La selección de los entrevistados se hizo de manera aleatoria, en cada una de las secciones, a manera de abarcar jóvenes, adultos y adultos mayores (Hombres y mujeres en la misma proporción).

Además de que se abordó a los ciudadanos en la entrada de sus domicilios, se entrevistó a personas en un mercado, un tianguis, una tortillería o una lechería.

La entrevista se aplicó a mayores de 18 años que cuentan con su credencial de elector.

El levantamiento se hizo del viernes 23 al lunes 25 de marzo de 2018.

La encuesta contempló 5 preguntas básicas: Sexo, Edad, Ocupación, identificación de problemática de cada comunidad y sobre por quién votaría el entrevistado, si las elecciones fueran en este momento.

**A continuación presentamos
gráficas de resultados**

Personas entrevistadas por sexo

Hombres	Mujeres	Total
778	644	1422

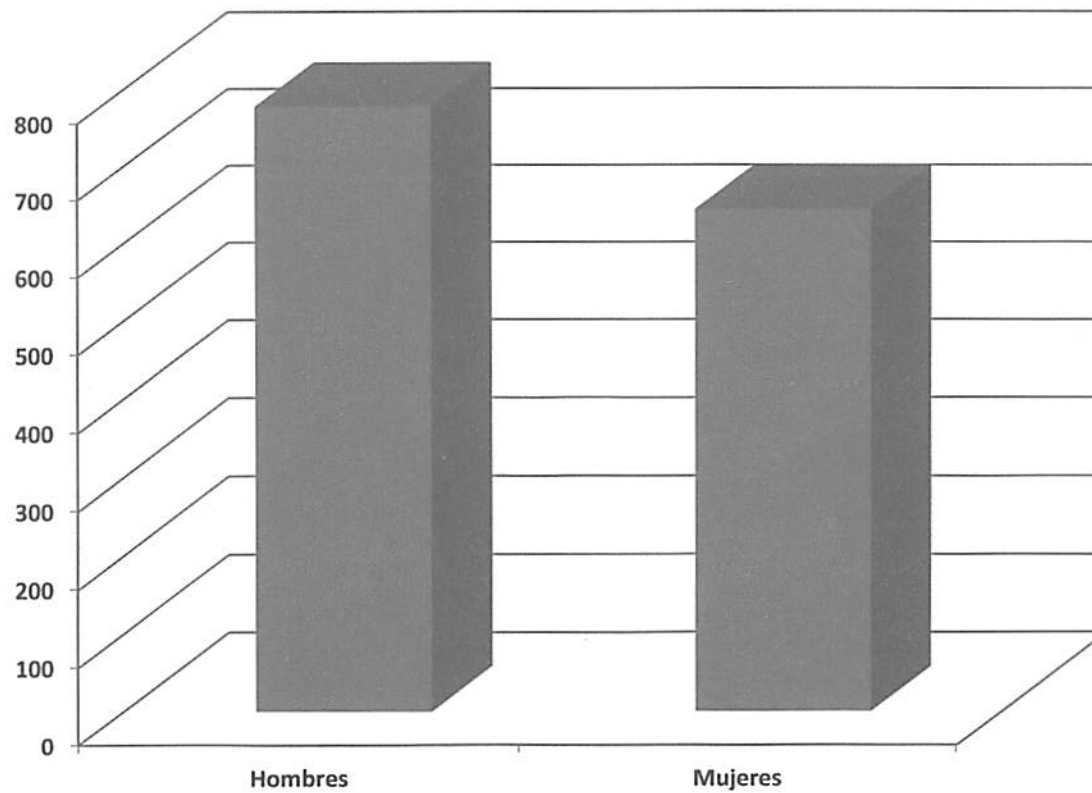

Personas entrevistadas por edad

18-25	26-40	41-60	60 ó más	Total
248	542	447	185	1422

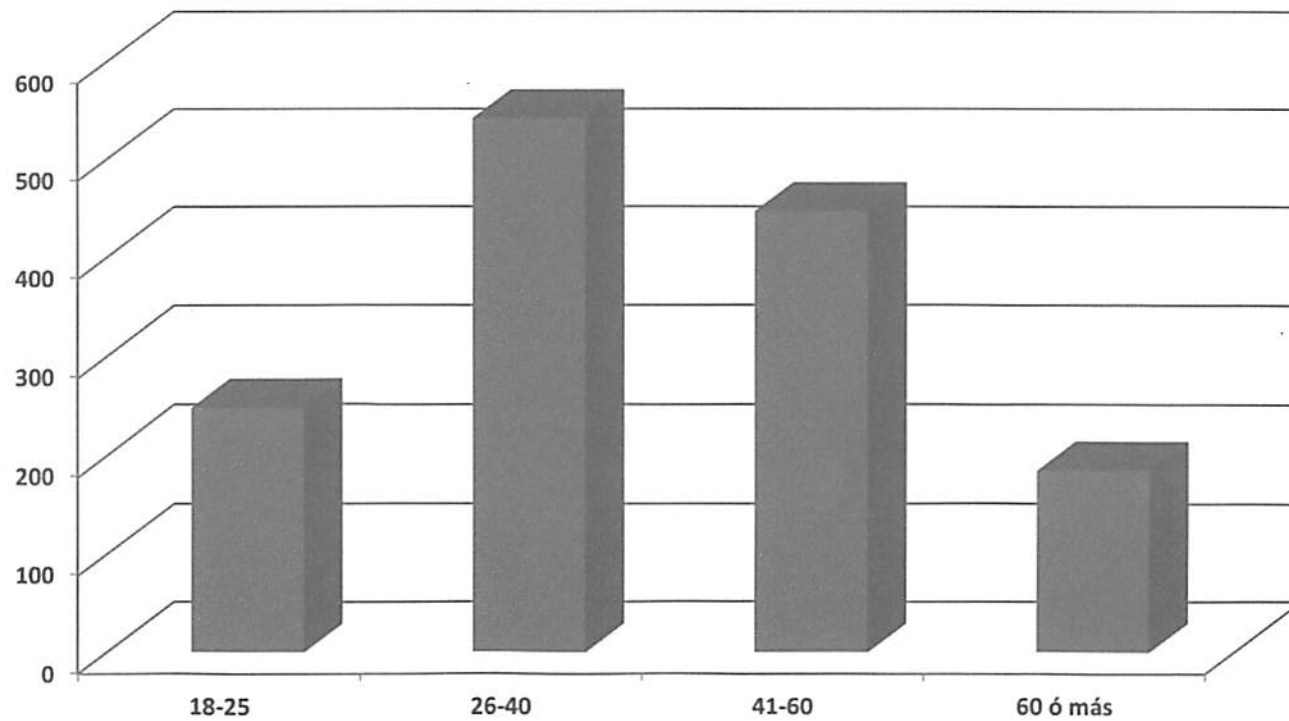

Si hoy fueran las elecciones ¿Por qué candidato votaría?

Miguel Ángel Bastida Soto (El Tana) Nueva Alianza	Ma. Elena Montaña Morales PRI	Juan José Gómez Bastida PAN-PRD	Laura Cruz Arellano Morena	César G. Granados Esquivel PVEM	Definirá su voto, hasta conocer propuestas	Total
440	180	141	126	104	431	1422
31%	12%	10%	9%	7%	30%	

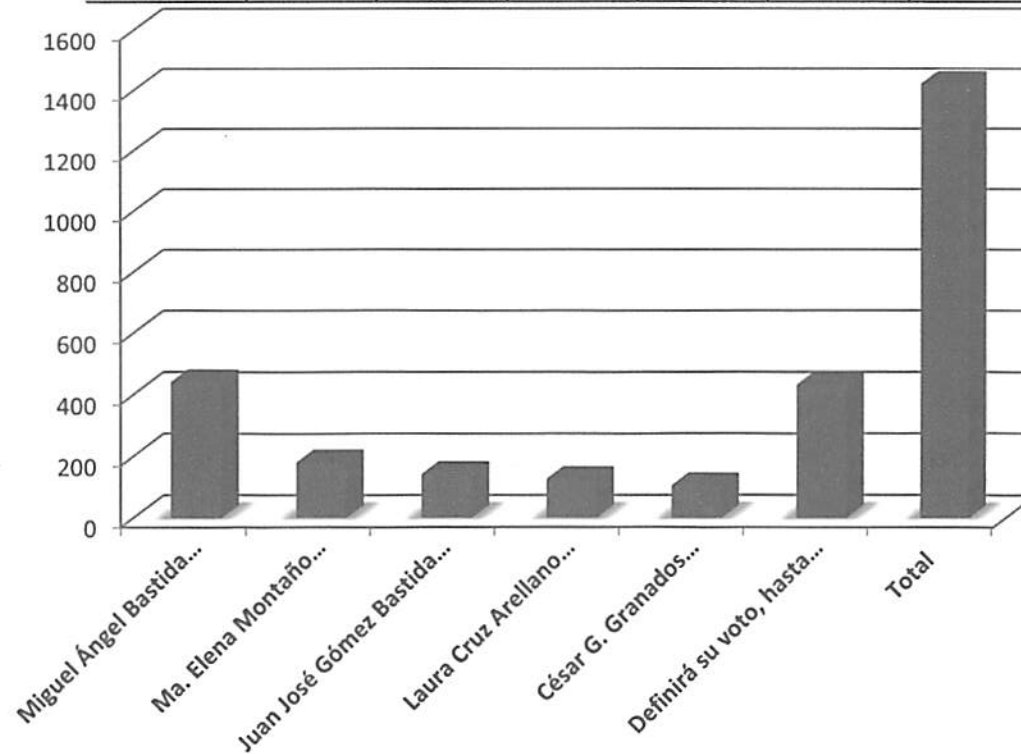

Opinión de los entrevistados sobre cuáles son los temas que debe atender el Próximo Ayuntamiento de San José del Rincón

Seguridad	Agua	Caminos	Campo	Empleo	Educación	Electrificación	Corrupción	Drenaje	Salud	Total
363	309	190	164	128	91	64	50	40	23	1422

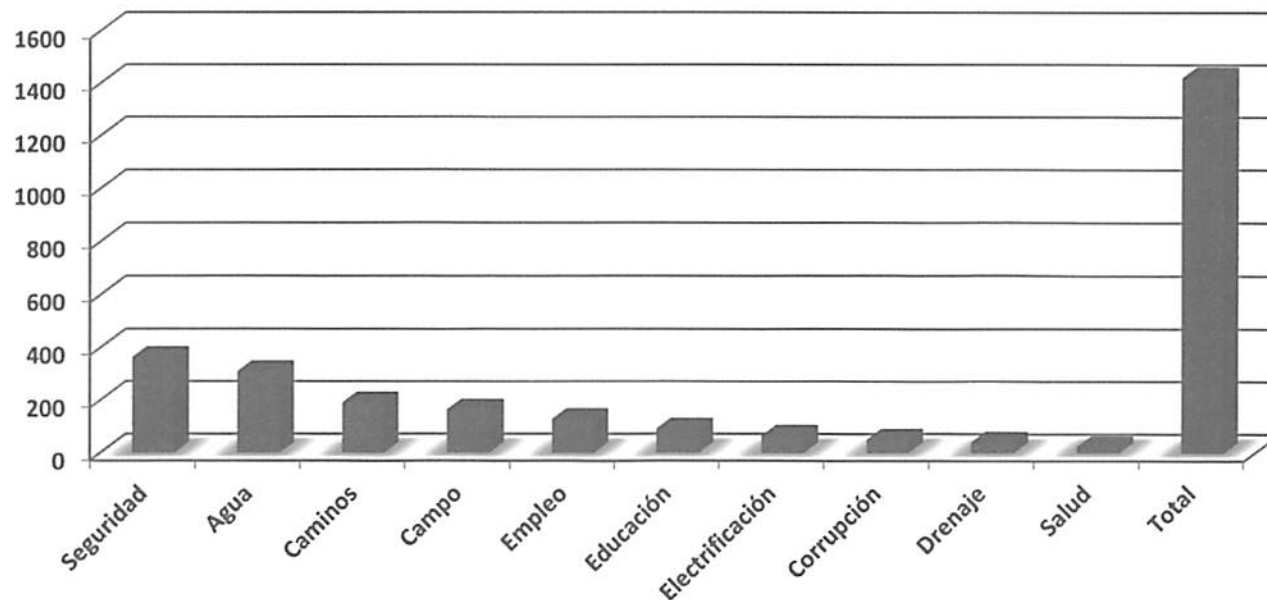

Observaciones

La inclusión de la pregunta con opciones sobre cuáles consideraban, los entrevistados, que fueran los tres problemas más apremiantes que el ganador de la elección (fuera quien fuera y del partido que fuera) siendo Presidente Municipal, debiera atender con mayor urgencia, nos permitió conocer que cada comunidad tiene prioridades distintas pero, en lo general, coinciden en que la Seguridad, el Agua, los Caminos, el apoyo al Campo y el Empleo -en este orden- son las necesidades más importantes que esperan sean atendidas por las próximas autoridades municipales.

Un tema relevante fue que hay centros de salud donde no hay médico ni medicinas.

Otro tema comentado por un 30 por ciento de los entrevistados fue el de la Corrupción.

Finalmente es importante destacar que se percibió, en el 50 por ciento de los entrevistados, el hartazgo contra los partidos y los políticos, muy enfáticamente contra el PRI, por lo que el 30 por ciento de éstos subrayó que definirán su voto hasta que conozcan las propuestas de los candidatos.

Pocos son los que expresaron su militancia partidista y que serán leales sin importar cuáles eran sus candidatos.