

RESULTADOS DEFINITIVOS DE LA ELECCIÓN DE GOBERNADOR 3 DE JULIO DE 2011

El 6 de julio del año 2011 se realizó en los Consejos Distritales el cómputo de la elección de Gobernador del Estado de México, Una vez agotadas todas las instancias y habiéndose realizado por el Consejo General mediante acuerdo IEEM/CG/129/2011 de fecha 15 de agosto de 2011, el cómputo definitivo y la declaración de validez de la elección, del cual se obtuvieron los siguientes resultados:

El 64.94 % que le valió ganar la elección para la Coalición “Unidos por Ti” formada por los partidos Revolucionario Institucional, Verde Ecologista de México y Nueva Alianza.

El 21.96% para la Coalición “Unidos Podemos Más” compuesta por los partidos de la Revolución Democrática, del Trabajo y Convergencia como segunda fuerza.

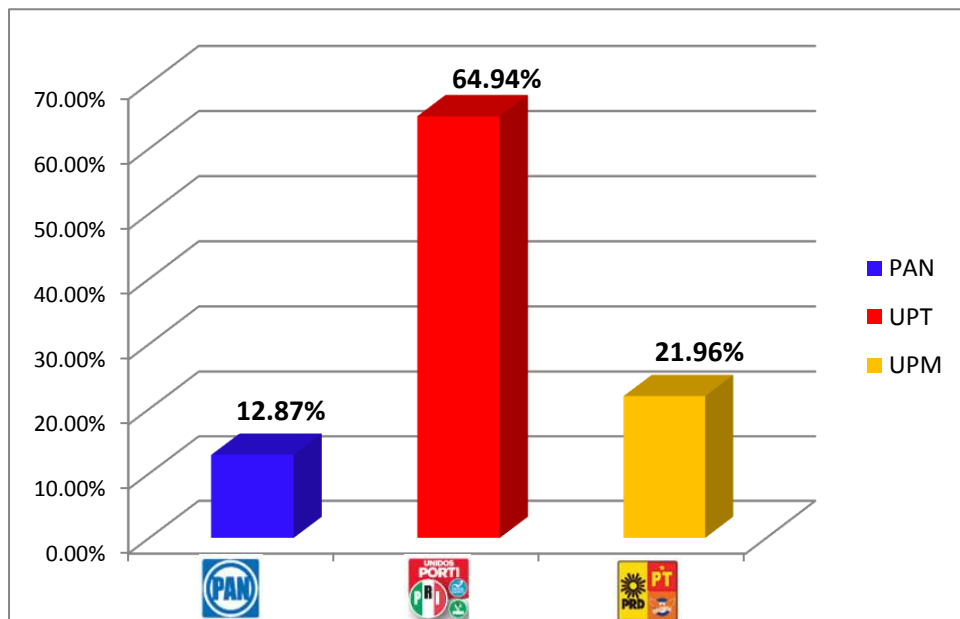

Como la tercera fuerza con el 12.87% el Partido Acción Nacional.





RESULTADOS		
Partido	Cant.	%
PAN	598,045	12.87%
UPT	3,018,588	64.94%
UPM	1,020,857	21.96%
No. Reg.	11,100	0.24%
Nulos	178,813	
Total Votos	4,648,590	

*El porcentaje del partido y coaliciones está calculado en base a la votación válida emitida.

RESULTADOS POR DISTRITO

Distrito	 Partido Acción Nacional		 Coalición Unidos por Ti		 Coalición Unidos Podemos Más		Candidatos No Registrados		Votos Nulos	Votación Total	Votación Valida
	Votos	%	Votos	%	Votos	%	Votos	%			
I - TOLUCA (PARTE)	21,116	17.31%	80,964	66.37%	19,570	16.04%	336	0.28%	4,632	126,618	121,986
II - TOLUCA (PARTE)	30,058	17.83%	113,690	67.42%	24,431	14.49%	447	0.27%	6,333	174,959	168,626
III - TEMOAYA	7,428	8.81%	58,173	68.96%	18,600	22.05%	154	0.18%	2,762	87,117	84,355
IV - LERMA	12,154	13.46%	61,101	67.66%	16,853	18.66%	196	0.22%	2,740	93,044	90,304
V - TENANGO DEL VALLE	6,051	10.87%	37,656	67.64%	11,868	21.32%	100	0.18%	1,682	57,357	55,675
VI - TIANGUISTENCO	4,190	9.87%	28,984	68.26%	9,246	21.77%	43	0.10%	1,249	43,712	42,463
VII - TENANCINGO	8,193	13.49%	40,303	66.34%	12,125	19.96%	127	0.21%	2,144	62,892	60,748
VIII - SULTEPEC	10,516	22.22%	31,197	65.92%	5,553	11.73%	63	0.13%	1,125	48,454	47,329
IX - TEJUPILCO	6,439	9.38%	38,829	56.54%	23,328	33.97%	81	0.12%	1,614	70,291	68,677
X - VALLE DE BRAVO	10,113	15.83%	45,693	71.53%	7,939	12.43%	136	0.21%	2,120	66,001	63,881
XI - SANTO TOMAS	2,278	5.73%	26,064	65.51%	11,388	28.62%	59	0.15%	1,165	40,954	39,789
XII - EL ORO	12,013	14.35%	63,861	76.30%	7,622	9.11%	200	0.24%	3,628	87,324	83,696
XIII - ATLACOMULCO	16,389	15.67%	76,936	73.56%	10,934	10.45%	332	0.32%	4,013	108,604	104,591
XIV - JILOTEPEC	10,482	18.99%	37,358	67.68%	7,271	13.17%	91	0.16%	1,618	56,820	55,202
XV - IXTLAHUACA	10,253	12.51%	61,118	74.54%	10,436	12.73%	182	0.22%	3,241	85,230	81,989
XVI - ATIZAPAN DE ZARAGOZA	27,986	20.03%	79,796	57.10%	31,482	22.53%	474	0.34%	6,816	146,554	139,738
XVII - HUIXQUILUCAN	14,469	20.02%	44,659	61.79%	12,983	17.96%	162	0.22%	3,246	75,519	72,273
XVIII - TLALNEPANTLA	25,953	24.16%	57,221	53.26%	23,869	22.22%	400	0.37%	5,696	113,139	107,443
XIX - CUAUTITLAN	12,142	11.01%	68,818	62.40%	29,074	26.36%	249	0.23%	3,680	113,963	110,283
XX - ZUMPANGO	15,637	15.60%	67,642	67.49%	16,713	16.67%	237	0.24%	2,523	102,752	100,229
XXI - ECATEPEC	13,281	8.62%	102,011	66.23%	38,385	24.92%	348	0.23%	5,516	159,541	154,025
XXII - ECATEPEC	11,086	9.58%	69,984	60.47%	34,439	29.76%	223	0.19%	4,603	120,335	115,732
XXIII - TEXCOCO	9,267	7.54%	73,621	59.87%	39,724	32.31%	348	0.28%	4,373	127,333	122,960
XXIV - NEZAHUALCOYOTL	6,412	10.06%	36,093	56.65%	21,053	33.04%	158	0.25%	3,406	67,122	63,716
XXV - NEZAHUALCOYOTL	5,645	7.60%	46,095	62.04%	22,417	30.17%	147	0.20%	3,295	77,599	74,304
XXVI - NEZAHUALCOYOTL	5,415	8.23%	39,063	59.35%	21,184	32.18%	158	0.24%	2,879	68,699	65,820

Distrito	 Partido Acción Nacional		 Coalición Unidos por Ti		 Coalición Unidos Podemos Más		Candidatos No Registrados		Votos Nulos	Votación Total	Votación Valida
	Votos	%	Votos	%	Votos	%	Votos	%			
XXVII - CHALCO	14,345	7.14%	135,045	67.24%	51,119	25.45%	339	0.17%	7,892	208,740	200,848
XXVIII - AMECAMECA	5,714	8.84%	43,459	67.24%	15,330	23.72%	130	0.20%	2,068	66,701	64,633
XXIX - NAUCALPAN	20,637	17.62%	70,354	60.09%	25,863	22.09%	236	0.20%	5,036	122,126	117,090
XXX - NAUCALPAN	28,836	24.88%	64,846	55.96%	21,807	18.82%	399	0.34%	5,992	121,880	115,888
XXXI - LA PAZ	13,067	6.21%	152,583	72.53%	44,363	21.09%	367	0.17%	8,448	218,828	210,380
XXXII - NEZAHUALCOYOTL	6,187	7.75%	46,404	58.11%	27,104	33.94%	161	0.20%	3,488	83,344	79,856
XXXIII - ECATEPEC	26,380	12.56%	138,533	65.96%	44,668	21.27%	458	0.22%	7,674	217,713	210,039
XXXIV - IXTAPAN DE LA SAL	6,450	13.03%	34,264	69.23%	8,633	17.44%	143	0.29%	1,512	51,002	49,490
XXXV - METEPEC	15,955	16.26%	64,804	66.03%	17,101	17.42%	289	0.29%	4,055	102,204	98,149
XXXVI - VILLA DEL CARBON	10,745	14.45%	48,660	65.42%	14,869	19.99%	109	0.15%	2,319	76,702	74,383
XXXVII - TLALNEPANTLA	16,591	14.95%	69,136	62.32%	24,978	22.51%	238	0.21%	4,333	115,276	110,943
XXXVIII - COACALCO	28,183	12.84%	137,850	62.80%	52,534	23.93%	922	0.42%	8,846	228,335	219,489
XXXIX - OTUMBA	12,986	13.74%	63,651	67.35%	17,690	18.72%	182	0.19%	2,898	97,407	94,509
XL - IXTAPALUCA	10,451	6.25%	115,057	68.77%	41,487	24.80%	313	0.19%	6,147	173,455	167,308
XLI - NEZAHUALCOYOTL	4,879	6.72%	43,880	60.42%	23,636	32.54%	235	0.32%	2,873	75,503	72,630
XLII - ECATEPEC	8,345	8.19%	62,207	61.05%	31,131	30.55%	210	0.21%	4,173	106,066	101,893
XLIII - CUAUTITLAN IZCALLI	27,493	17.59%	91,875	58.79%	36,441	23.32%	472	0.30%	7,320	163,601	156,281
XLIV - NICOLAS ROMERO	13,295	12.78%	71,208	68.44%	19,315	18.56%	222	0.21%	3,730	107,770	104,040
XLV - ZINACANTEPEC	12,540	11.95%	77,842	74.20%	14,301	13.63%	224	0.21%	3,910	108,817	104,907
TOTAL ESTATAL	598,045	12.87%	3,018,588	64.94%	1,020,857	21.96%	11,100	0.24%	178,813	4,827,403	4,648,590

Del cuadro anterior se puede observar que los 45 distritos uninominales en que se conforma el Estado de México para efectos electorales, la Coalición "Unidos Por Ti" conformada por el Partido Revolucionario Institucional, el Partido Verde Ecologista de México y Nueva Alianza, ganó la totalidad de los Distritos.

Integración Distrital Local

I - TOLUCA (PARTE)	XXIV - NEZAHUALCOYOTL
II - TOLUCA (PARTE)	XXV - NEZAHUALCOYOTL
III - TEMOAYA	XXVI - NEZAHUALCOYOTL
IV - LERMA	XXVII - CHALCO
V - TENANGO DEL VALLE	XXVIII - AMECAMECA
VI - TIANGUISTENCO	XXIX - NAUCALPAN
VII - TENANCINGO	XXX - NAUCALPAN
VIII - SULTEPEC	XXXI - LA PAZ
IX - TEJUPILCO	XXXII - NEZAHUALCOYOTL
X - VALLE DE BRAVO	XXXIII - ECATEPEC
XI - SANTO TOMAS	XXXIV - IXTAPAN DE LA SAL
XII - EL ORO	XXXV - METEPEC
XIII - ATLACOMULCO	XXXVI - VILLA DEL CARBON
XIV - JILOTEPEC	XXXVII - TLALNEPANTLA
XV - IXTLAHUACA	XXXVIII - COACALCO
XVI - ATIZAPAN	XXXIX - OTUMBA
XVII - HUIXQUILUCAN	XL - IXTAPALUCA
XVIII - TLALNEPANTLA	XLI - NEZAHUALCOYOTL
XIX - CUAUITITLAN	XLII - ECATEPEC
XX - ZUMPANGO	XLIII - CUAUITITLAN IZCALLI
XXI - ECATEPEC	XLIV - NICOLAS ROMERO
XXII - ECATEPEC	XLV - ZINACANTEPEC
XXIII - TEXCOCO	

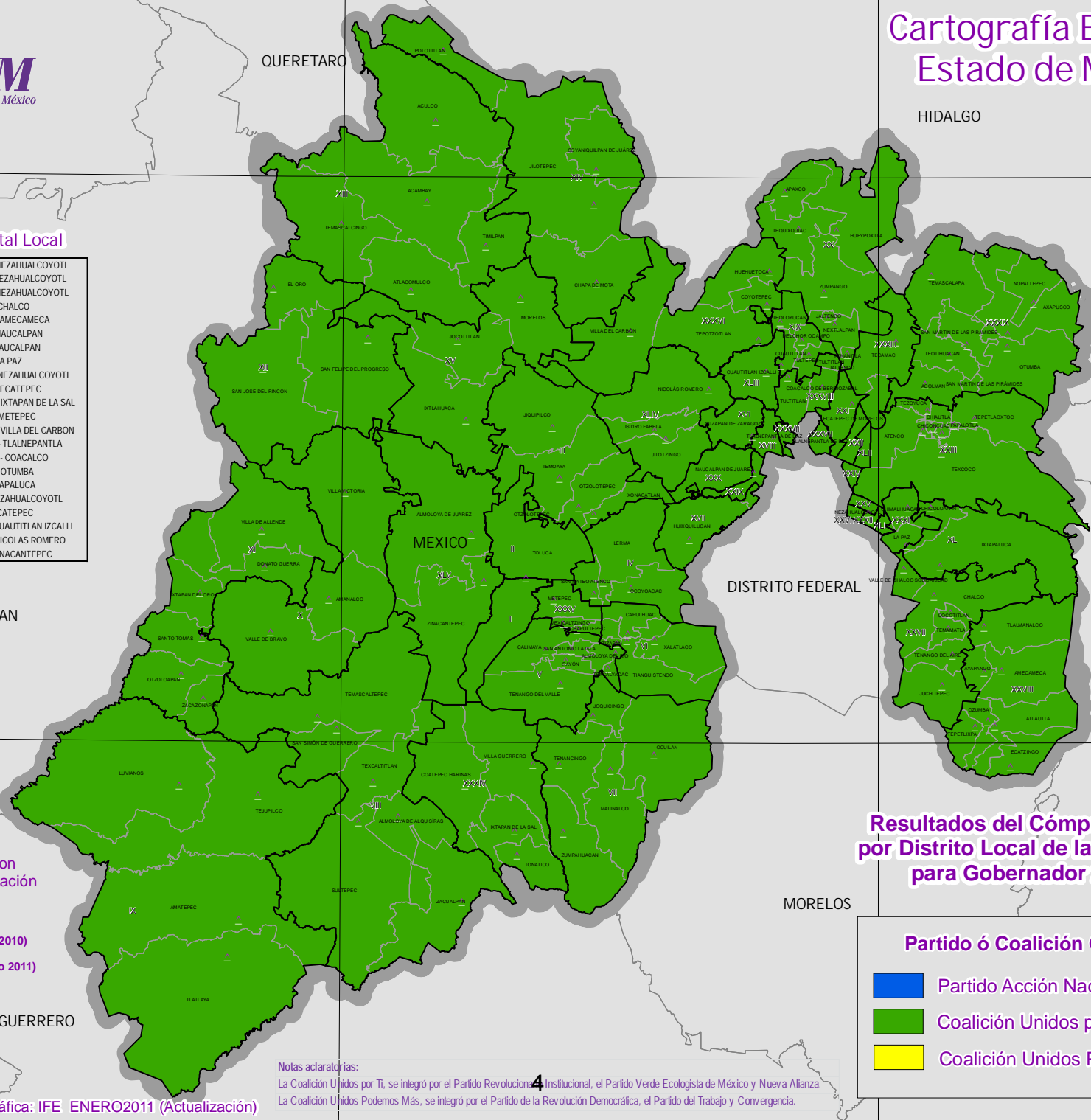

Resultados del Cómputo Final por Distrito Local de la Elección para Gobernador 2011^{IEBLA}

Partido ó Coalición Ganadora

- Partido Acción Nacional
- Coalición Unidos por Tí
- Coalición Unidos Podemos Más

Dirección de Organización
Subdirección de Documentación
y Estadística Electoral

Municipios = 125
Población = 15,175,862 Hab. (Año 2010)
Superficie = 22,499.95 Km²
Lista Nominal = 10,555,669 (Marzo 2011)



Fuente Cartográfica: IFE ENERO2011 (Actualización)

Notas aclaratorias:
La Coalición Unidos por Tí, se integró por el Partido Revolucionario Institucional, el Partido Verde Ecologista de México y Nueva Alianza.
La Coalición Unidos Podemos Más, se integró por el Partido de la Revolución Democrática, el Partido del Trabajo y Convergencia.



Integración Distrital Local

I - TOLUCA (PARTE)	XXIV - NEZAHUALCOYOTL
II - TOLUCA (PARTE)	XXV - NEZAHUALCOYOTL
III - TEMOAYA	XXVI - NEZAHUALCOYOTL
IV - LERMA	XXVII - CHALCO
V - TENANGO DEL VALLE	XXVIII - AMECAMECA
VI - TIANGUISTENCO	XXIX - NAUCALPAN
VII - TENANCINGO	XXX - NAUCALPAN
VIII - SULTEPEC	XXXI - LA PAZ
IX - TEJUPILCO	XXXII - NEZAHUALCOYOTL
X - VALLE DE BRAVO	XXXIII - ECATEPEC
XI - SANTO TOMAS	XXXIV - IXTAPAN DE LA SAL
XII - EL ORO	XXXV - METEPEC
XIII - ATLACOMULCO	XXXVI - VILLA DEL CARBON
XIV - JILOTEPEC	XXXVII - TLALNEPANTLA
XV - IXTLAHUACA	XXXVIII - COACALCO
XVI - ATIZAPAN	XXXIX - OTUMBA
XVII - HUIXQUILUCAN	XL - IXTAPALUCA
XVIII - TLALNEPANTLA	XLI - NEZAHUALCOYOTL
XIX - CUAUTITLAN	XLII - ECATEPEC
XX - ZUMPANGO	XLIII - CUAUTITLAN IZCALLI
XXI - ECATEPEC	XLIV - NICOLAS ROMERO
XXII - ECATEPEC	XLV - ZINACANTEPEC
XXIII - TEXCOCO	

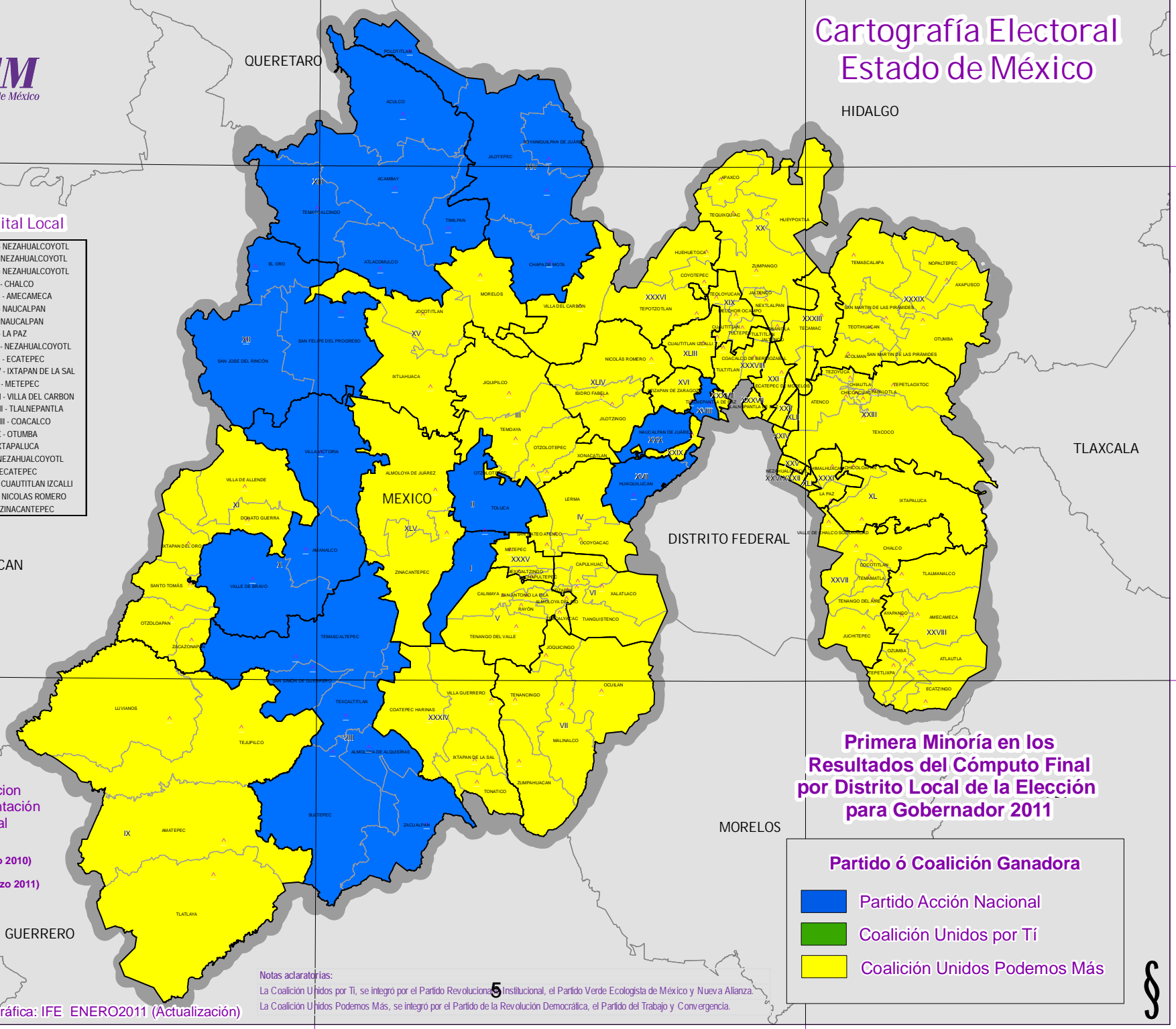

**Primera Minoría en los
Resultados del Cómputo Final
por Distrito Local de la Elección
para Gobernador 2011**

Partido ó Coalición Ganadora

- Partido Acción Nacional
- Coalición Unidos por Tí
- Coalición Unidos Podemos Más

Dirección de Organización
Subdirección de Documentación
y Estadística Electoral

Municipios = 125
Población = 15,175,862 Hab. (Año 2010)
Superficie = 22,499.95 Km²
Lista Nominal = 10,555,669 (Marzo 2011)



Fuente Cartográfica: IFE ENERO2011 (Actualización)

Notas aclaratorias:
La Coalición Unidos por Tí, se integró por el Partido Revolucionario Institucional, el Partido Verde Ecologista de México y Nueva Alianza.
La Coalición Unidos Podemos Más, se integró por el Partido de la Revolución Democrática, el Partido del Trabajo y Convergencia.





Cartografía Electoral Estado de México

Integración Distrital Local

I - TOLUCA (PARTE)	XXIV - NEZAHUALCOYOTL
II - TOLUCA (PARTE)	XXV - NEZAHUALCOYOTL
III - TEMOAYA	XXVI - NEZAHUALCOYOTL
IV - LERMA	XXVII - CHALCO
V - TENANGO DEL VALLE	XXVIII - AMECAMECA
VI - TIANGUISTENCO	XXIX - NAUCALPAN
VII - TENANCINGO	XXX - NAUCALPAN
VIII - SULTEPEC	XXXI - LA PAZ
IX - TEJUPILCO	XXXII - NEZAHUALCOYOTL
X - VALLE DE BRAVO	XXXIII - ECATEPEC
XI - SANTO TOMAS	XXXIV - IXTAPAN DE LA SAL
XII - EL ORO	XXXV - METEPEC
XIII - ATLACOMULCO	XXXVI - VILLA DEL CARBON
XIV - JILOTEPEC	XXXVII - TLALNEPANTLA
XV - IXTLAHUACA	XXXVIII - COACALCO
XVI - ATIZAPAN	XXXIX - OTUMBA
XVII - HUIQUILUCAN	XL - IXTAPALUCA
XVIII - TLALNEPANTLA	XLI - NEZAHUALCOYOTL
XIX - CUAUTITLAN	XLII - ECATEPEC
XX - ZUMPANGO	XLIII - CUAUTITLAN IZCALLI
XXI - ECATEPEC	XLIV - NICOLAS ROMERO
XXII - ECATEPEC	XLV - ZINACANTEPEC
XXIII - TEXCOCO	

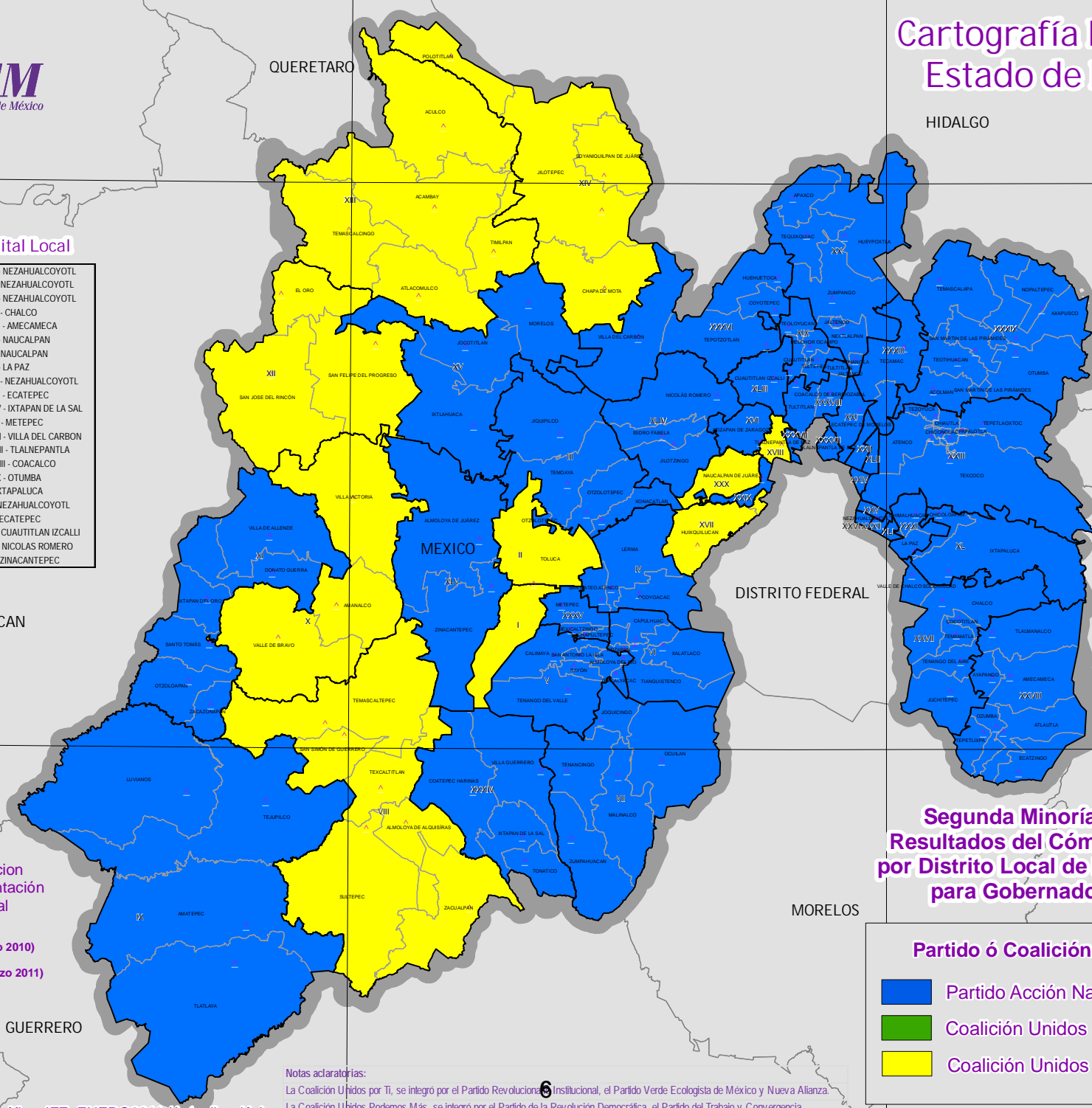

Segunda Minoría en los Resultados del Cómputo Final por Distrito Local de la Elección para Gobernador 2011

Partido ó Coalición Ganadora

- Partido Acción Nacional
- Coalición Unidos por Tí
- Coalición Unidos Podemos Más

Dirección de Organización
Subdirección de Documentación
y Estadística Electoral

Municipios = 125
Población = 15,175,862 Hab. (Año 2010)
Superficie = 22,499.95 Km²
Lista Nominal = 10,555,669 (Marzo 2011)



Fuente Cartográfica: IFE ENERO2011 (Actualización)

Notas aclaratorias:
La Coalición Unidos por Tí, se integró por el Partido Revolucionario Institucional, el Partido Verde Ecologista de México y Nueva Alianza.
La Coalición Unidos Podemos Más, se integró por el Partido de la Revolución Democrática, el Partido del Trabajo y Convergencia.



RESULTADOS POR MUNICIPIO

Municipio	Padrón Electoral	Lista Nominal	PAN	PAN_%	UPT	UPT_%	UPM	UPM_%	Otros	Otros_%	Nulos	Total	Vot. Válida
ACAMBAY	42,441	42,281	4671	20.63%	16200	71.54%	1706	7.53%	68	0.30%	929	23574	22645
ACOLMAN	5,759	62,097	2248	7.52%	21007	70.24%	6595	22.05%	58	0.19%	946	30854	29908
ACULCO	62,308	28,355	2432	14.69%	12114	73.20%	1955	11.81%	49	0.30%	644	17194	16550
ALMOLOYA DE ALQUISIRAS	28,439	11,311	1189	18.76%	4316	68.09%	817	12.89%	17	0.27%	143	6482	6339
ALMOLOYA DE JUAREZ	62,013	91,932	5373	10.46%	38235	74.45%	7652	14.90%	100	0.19%	1817	53177	51360
ALMOLOYA DEL RIO	27,600	7,452	429	9.97%	3056	70.99%	815	18.93%	5	0.12%	96	4401	4305
AMANALCO	158,886	15,014	1219	14.38%	5023	59.27%	2207	26.04%	26	0.31%	291	8766	8475
AMATEPEC	6,710	23,016	835	6.34%	9077	68.87%	3260	24.73%	8	0.06%	269	13449	13180
AMECAMECA	278,894	36,341	1589	8.59%	11807	63.81%	5049	27.29%	57	0.31%	699	19201	18502
APAXCO	11,344	18,605	1434	16.45%	6128	70.31%	1139	13.07%	15	0.17%	201	8917	8716
ATENCO	23,851	30,290	1105	7.83%	8989	63.67%	3999	28.33%	25	0.18%	489	14607	14118
ATIZAPAN	4,589	6,811	461	12.70%	2289	63.06%	874	24.08%	6	0.17%	95	3725	3630
ATIZAPAN DE ZARAGOZA	94,362	375,140	27986	20.03%	79796	57.10%	31482	22.53%	474	0.34%	6816	146554	139738
ATLACOMULCO	92,121	62,905	4663	13.70%	25039	73.54%	4219	12.39%	127	0.37%	1313	35361	34048
ATLAUTLA	15,307	18,996	911	9.13%	6049	60.65%	2993	30.01%	21	0.21%	272	10246	9974
AXAPUSCO	7,473	15,505	2503	24.41%	6617	64.54%	1123	10.95%	9	0.09%	256	10508	10252
AYAPANGO	17,987	4,916	326	11.30%	2131	73.84%	424	14.69%	5	0.17%	59	2945	2886
CALIMAYA	55,836	28,388	2036	12.94%	11241	71.47%	2423	15.40%	29	0.18%	447	16176	15729
CAPULHUAC	12,657	21,699	617	7.07%	5922	67.85%	2182	25.00%	7	0.08%	189	8917	8728
COACALCO	45,356	210,497	13275	14.91%	53839	60.47%	21258	23.88%	660	0.74%	3924	92956	89032
COATEPEC HARINAS	15,094	24,384	1588	12.51%	9599	75.64%	1469	11.58%	35	0.28%	350	13041	12691
COCOTITLAN	41,986	9,785	665	11.76%	3334	58.97%	1647	29.13%	8	0.14%	132	5786	5654
COYOTEPEC	9,138	31,760	1312	9.80%	7566	56.52%	4497	33.59%	11	0.08%	427	13813	13386
CUAUTITLAN	15,357	63,140	4184	13.97%	19688	65.73%	6012	20.07%	71	0.24%	1105	31060	29955

Municipio	Padrón Electoral	Lista Nominal	PAN	PAN_%	UPT	UPT_%	UPM	UPM_%	Otros	Otros_%	Nulos	Total	Vot. Válida
CUAUTITLAN IZCALLI	79,712	374,175	27493	17.59%	91875	58.79%	36441	23.32%	472	0.30%	7320	163601	156281
CHALCO	17,513	185,533	6793	8.51%	55264	69.21%	17634	22.08%	156	0.20%	3215	83062	79847
CHAPA DE MOTA	23,083	18,154	2895	27.59%	6731	64.14%	842	8.02%	26	0.25%	325	10819	10494
CHAPULTEPEC	37,726	5,465	432	13.00%	2248	67.63%	641	19.28%	3	0.09%	84	3408	3324
CHIAUTLA	159,495	17,402	759	8.85%	6088	70.99%	1720	20.06%	9	0.10%	214	8790	8576
CHICOLOAPAN	8,116	117,463	1916	3.79%	33241	65.78%	15290	30.26%	85	0.17%	1665	52197	50532
CHICONCUAC	19,733	15,816	549	7.65%	4666	65.02%	1951	27.19%	10	0.14%	168	7344	7176
CHIMALHUACAN	686,983	388,895	9225	6.28%	109389	74.48%	28025	19.08%	235	0.16%	5826	152700	146874
DONATO GUERRA	16,893	19,904	398	3.11%	8102	63.37%	4271	33.40%	15	0.12%	359	13145	12786
ECATEPEC	907,633	1,225,661	41952	8.97%	294215	62.92%	130444	27.90%	987	0.21%	17918	485516	467598
ECATZINGO	240,168	5,741	301	9.12%	2443	74.01%	551	16.69%	6	0.18%	97	3398	3301
HUEHUETOCA	36,464	61,493	3039	13.72%	16112	72.75%	2975	13.43%	22	0.10%	591	22739	22148
HUEYPOXTLA	6,386	27,523	1271	8.85%	9961	69.35%	3104	21.61%	28	0.19%	352	14716	14364
HUIXQUILUCAN	18,668	158,299	12374	19.20%	39910	61.92%	12028	18.66%	139	0.22%	2861	67312	64451
ISIDRO FABELA	39,703	6,682	262	7.19%	2836	77.81%	543	14.90%	4	0.11%	60	3705	3645
IXTAPALUCA	18,441	276,931	8535	7.31%	81816	70.06%	26197	22.43%	228	0.20%	4482	121258	116776
IXTAPAN DE LA SAL	22,707	23,747	1883	14.88%	8563	67.68%	2163	17.10%	43	0.34%	444	13096	12652
IXTAPAN DEL ORO	22,966	4,563	90	2.83%	2048	64.50%	1035	32.60%	2	0.06%	48	3223	3175
IXTLAHUACA	30,492	94,135	5736	12.01%	36789	77.05%	5160	10.81%	65	0.14%	1928	49678	47750
JALATLACO	3,968	15,230	487	7.62%	4666	73.02%	1228	19.22%	9	0.14%	167	6557	6390
JALTENCO	46,025	17,932	977	11.29%	5675	65.59%	1978	22.86%	22	0.25%	258	8910	8652
JILOTEPEC	18,372	55,770	4108	12.85%	22342	69.87%	5472	17.11%	55	0.17%	1023	33000	31977
JILOTZINGO	3,224	12,602	672	11.64%	4232	73.31%	862	14.93%	7	0.12%	190	5963	5773
JIQUIPILCO	149,765	45,115	1488	6.81%	15877	72.65%	4449	20.36%	40	0.18%	793	22647	21854
JOCOTITLAN	6,850	41,872	3605	15.63%	16215	70.28%	3159	13.69%	93	0.40%	837	23909	23072
JOQUICINGO	10,481	9,090	572	11.10%	3690	71.61%	885	17.17%	6	0.12%	119	5272	5153
JUCHITEPEC	7,227	15,319	669	7.88%	6105	71.90%	1708	20.12%	9	0.11%	250	8741	8491
LERMA	10,833	79,500	5416	12.85%	28152	66.77%	8501	20.16%	94	0.22%	1305	43468	42163
MALINALCO	376,404	17,404	1602	16.65%	6662	69.22%	1332	13.84%	28	0.29%	362	9986	9624

Municipio	Padrón Electoral	Lista Nominal	PAN	PAN_%	UPT	UPT_%	UPM	UPM_%	Otros	Otros_%	Nulos	Total	Vot. Válida
MELCHOR OCAMPO	74,331	37,617	2014	12.36%	10193	62.55%	4053	24.87%	36	0.22%	470	16766	16296
METEPEC	16,309	158,835	15176	16.70%	59888	65.91%	15518	17.08%	285	0.31%	3879	94746	90867
MEXICALTZINGO	54,800	8,072	347	8.77%	2668	67.41%	942	23.80%	1	0.03%	92	4050	3958
MORELOS	4,186	19,654	912	8.17%	8114	72.66%	2117	18.96%	24	0.21%	476	11643	11167
NAUCALPAN	63,094	684,598	51568	21.42%	139949	58.12%	48625	20.19%	658	0.27%	11413	252213	240800
NEXTLALPAN	6,785	16,778	932	11.50%	5576	68.81%	1586	19.57%	9	0.11%	227	8330	8103
NEZAHUALCOYOTL	8,485	904,917	28538	8.01%	211535	59.37%	115394	32.38%	859	0.24%	15941	372267	356326
NICOLAS ROMERO	18,482	239,325	12361	13.06%	64140	67.79%	17910	18.93%	211	0.22%	3480	98102	94622
NOPALTEPEC	19,042	6,360	951	22.57%	2956	70.15%	301	7.14%	6	0.14%	93	4307	4214
OCOYOACAC	220,124	39,578	2495	12.08%	13763	66.65%	4347	21.05%	45	0.22%	692	21342	20650
OCUILAN	52,518	18,307	1289	12.22%	5795	54.92%	3464	32.83%	3	0.03%	322	10873	10551
EL ORO	15,607	22,599	1856	14.40%	9264	71.86%	1754	13.61%	18	0.14%	487	13379	12892
OTUMBA	8,329	22,863	1413	12.64%	7683	68.70%	2072	18.53%	15	0.13%	364	11547	11183
OTZOLOAPAN	22,835	3,950	204	7.52%	1789	65.97%	719	26.51%	0	0.00%	41	2753	2712
OTZOLOTEPEC	45,480	45,780	1519	7.21%	14579	69.22%	4935	23.43%	29	0.14%	629	21691	21062
OZUMBA	21,625	18,339	928	10.45%	5861	65.97%	2085	23.47%	10	0.11%	243	9127	8884
PAPALOTLA	54,299	3,205	229	11.94%	1293	67.41%	392	20.44%	4	0.21%	51	1969	1918
LA PAZ	61,684	148,886	3842	6.05%	43194	68.02%	16338	25.73%	132	0.21%	2622	66128	63506
POLOTITLAN	7,319	10,439	729	11.21%	5017	77.16%	748	11.50%	8	0.12%	158	6660	6502
RAYON	50,797	7,217	483	10.91%	2898	65.48%	1035	23.38%	10	0.23%	113	4539	4426
SAN ANTONIO LA ISLA	53,969	10,751	970	17.51%	3465	62.55%	1103	19.91%	2	0.04%	111	5651	5540
SAN FELIPE DEL PROGRESO	4,928	73,919	5679	12.53%	36130	79.69%	3416	7.53%	116	0.26%	1982	47323	45341
SAN MARTIN DE LAS PIRAMIDES	28,551	16,213	1561	18.57%	5466	65.03%	1349	16.05%	29	0.35%	265	8670	8405
SAN MATEO ATENCO	21,754	54,599	4243	15.43%	19186	69.79%	4005	14.57%	57	0.21%	743	28234	27491
SAN SIMON DE GUERRERO	38,225	4,167	303	10.94%	1615	58.32%	851	30.73%	0	0.00%	49	2818	2769

Municipio	Padrón Electoral	Lista Nominal	PAN	PAN_%	UPT	UPT_%	UPM	UPM_%	Otros	Otros_%	Nulos	Total	Vot. Válida
SANTO TOMAS	17,974	6,753	439	11.29%	2450	63.01%	992	25.51%	7	0.18%	72	3960	3888
SOYANIQUEL PAN DE JUAREZ	211,234	8,470	2750	44.15%	3268	52.46%	209	3.36%	2	0.03%	112	6341	6229
SULTEPEC	24,468	18,426	3081	26.32%	7148	61.05%	1460	12.47%	19	0.16%	285	11993	11708
TECAMAC	12,973	218,589	17140	15.02%	78520	68.82%	18179	15.93%	252	0.22%	4048	118139	114091
TEJUPILCO	50,501	52,351	3101	12.16%	16938	66.43%	5407	21.21%	50	0.20%	810	26306	25496
TEMAMATLA	22,832	8,292	370	9.73%	2843	74.74%	584	15.35%	7	0.18%	115	3919	3804
TEMASCALAPA	9,815	22,712	2574	20.61%	7568	60.60%	2329	18.65%	17	0.14%	347	12835	12488
TEMASCALCINGO	31,956	45,311	3395	14.34%	17950	75.80%	2267	9.57%	69	0.29%	917	24598	23681
TEMASCALTEPEC	63,316	21,530	2629	21.61%	8566	70.41%	954	7.84%	17	0.14%	356	12522	12166
TEMOAYA	12,174	54,054	2535	9.89%	18733	73.09%	4299	16.77%	64	0.25%	930	26561	25631
TENANCINGO	3,469	61,497	3524	11.94%	20210	68.46%	5714	19.36%	74	0.25%	1128	30650	29522
TENANGO DEL AIRE	162,079	7,286	341	8.11%	2926	69.62%	925	22.01%	11	0.26%	126	4329	4203
TENANGO DEL VALLE	21,418	50,644	2018	8.56%	15534	65.89%	5972	25.33%	53	0.22%	865	24442	23577
TEOLOYUCAN	45,456	53,777	2822	12.09%	15024	64.34%	5463	23.40%	41	0.18%	753	24103	23350
TEOTIHUACAN	11,616	38,128	1736	9.61%	12354	68.41%	3921	21.71%	48	0.27%	627	18686	18059
TEPETLAOXTOC	33,606	17,892	499	5.67%	5939	67.50%	2340	26.59%	21	0.24%	260	9059	8799
TEPETLIXPA	566,320	12,952	375	6.24%	4156	69.14%	1473	24.51%	7	0.12%	164	6175	6011
TEPOTZOTLAN	28,003	50,281	3909	17.41%	13708	61.04%	4803	21.39%	36	0.16%	726	23182	22456
TEQUIXQUIAC	375,223	22,713	2178	19.70%	6963	62.97%	1847	16.70%	70	0.63%	289	11347	11058
TEXCALTITLAN	186,143	12,121	2397	29.36%	4923	60.29%	838	10.26%	7	0.09%	131	8296	8165
TEXCALYACAC	556,218	3,456	115	5.48%	1462	69.69%	520	24.79%	1	0.05%	50	2148	2098
TEXCOCO	9,956	161,616	5329	7.25%	40529	55.17%	27343	37.22%	260	0.35%	2951	76412	73461
TEZOYUCA	88,841	21,289	797	8.94%	6117	68.64%	1979	22.21%	19	0.21%	240	9152	8912
TIANGUISTENCO	329,427	45,294	2625	11.07%	16107	67.92%	4962	20.92%	21	0.09%	798	24513	23715
TIMILPAN	18,200	11,583	1228	16.02%	5633	73.47%	787	10.26%	19	0.25%	210	7877	7667
TLALMANALCO	44,419	33,515	1284	8.52%	11012	73.05%	2755	18.28%	24	0.16%	534	15609	15075
TLALNEPANTLA	27,784	564,064	42544	19.48%	126357	57.86%	48847	22.37%	638	0.29%	10029	228415	218386

Municipio	Padrón Electoral	Lista Nominal	PAN	PAN_%	UPT	UPT_%	UPM	UPM_%	Otros	Otros_%	Nulos	Total	Vot. Válida
TLATLAYA	5,979	27,918	160	0.90%			9938	56.11%	14	0.08%	223	17934	17711
TOLUCA	5,520	555,058	51174	17.61%	194654	66.98%	44001	15.14%	783	0.27%	10965	301577	290612
TONATICO	27,948	9,884	813	15.17%	3358	62.64%	1183	22.07%	7	0.13%	130	5491	5361
TULTEPEC	37,011	88,531	3122	7.67%	23913	58.78%	13546	33.30%	101	0.25%	1352	42034	40682
TULTITLAN	51,636	328,154	14908	11.43%	84011	64.40%	31276	23.97%	262	0.20%	4922	135379	130457
VALLE DE BRAVO	34,521	44,246	3361	14.61%	15821	68.77%	3785	16.45%	38	0.17%	776	23781	23005
VILLA DE ALLENDE	3,064	27,586	1064	6.96%	10561	69.13%	3617	23.68%	35	0.23%	623	15900	15277
VILLA DEL CARBON	10,754	27,821	2485	15.16%	11274	68.77%	2594	15.82%	40	0.24%	575	16968	16393
VILLA GUERRERO	100,632	36,885	2166	11.53%	12744	67.84%	3818	20.32%	58	0.31%	588	19374	18786
VILLA VICTORIA	17,463	51,389	5533	17.08%	24849	76.69%	1947	6.01%	72	0.22%	1053	33454	32401
XONACATLAN	11,007	34,410	1886	11.93%	8984	56.83%	4917	31.10%	21	0.13%	410	16218	15808
ZACAZONAPAN	98,312	3,057	83	4.25%	1114	57.10%	754	38.65%	0	0.00%	22	1973	1951
ZACUALPAN	118,665	10,731	917	14.83%	4629	74.88%	633	10.24%	3	0.05%	161	6343	6182
ZINACANTEPEC	15,886	100,300	7167	13.38%	39607	73.97%	6649	12.42%	124	0.23%	2093	55640	53547
ZUMPAHUACAN	390,618	10,958	1206	20.45%	3946	66.90%	730	12.38%	16	0.27%	213	6111	5898
ZUMPANGO	20,043	97,989	8621	18.53%	31613	67.94%	6218	13.36%	82	0.18%	1142	47676	46534
V. DE CHALCO S.	240,731	240,146	5507	5.57%	64573	65.32%	28621	28.95%	148	0.15%	4054	102903	98849
LUVIANOS	22,794	22,707	2343	19.06%	5215	42.43%	4723	38.43%	9	0.07%	312	12602	12290
SAN JOSE DEL RINCON	1,229,575	52,359	4478	17.59%	18467	72.52%	2452	9.63%	66	0.26%	1159	26622	25463
TONANITLA	52,741	5,940	224	7.99%	1726	61.60%	841	30.01%	11	0.39%	54	2856	2802
TOTAL ESTATAL	10,595,418	10,555,669	598,045	12.87%	3,018,588	64.94%	1,020,857	21.96%	11,100	0.24%	178,813	4,827,403	4,648,590

Del cuadro anterior podemos observar que de acuerdo a la votación por Municipio para la elección de Gobernador del pasado 3 de julio de 2011, en 124 municipios, quien obtuvo la mayor votación fue la Coalición “Unidos Por Ti”, y en 1 municipio (Tlatlaya) la “Coalición Unidos Podemos Más”.

Integración Municipal

1- ACAMBAY	64- OTEOLTEPEC
2- ACULCUMAN	65- EL ORO
3- ACULCO	66- OTZUMA
4- ALMOLOYA DE ALBUQUERQUE	67- OTZODZAPAN
5- ALMOLOYA DE JUAREZ	68- OTZOTEPEC
6- ALMOLOYA DEL BOSQUE	69- CALUMBA
7- AMAMECA	70- PANOTLA
8- AMATEPEC	71- LA PAZ
9- AMECAMECA	72- RIQUILTEPEC
10- ANAYAC	73- SAN JOSE
11- ATENCO	74- SAN ANTONIO LA SIERRA
12- ATIZAPAN	75- SAN FELIX DEL PROGRESO
13- ATIZAPAN DE ZARAGOZA	76- SAN MARTIN DE LAS PARRAS
14- ATILACOMULCO	77- SAN MARTIN ATENCO
15- ATLATZILA	78- SAN PEDRO DE GUERRERO
16- AXAPUANGO	79- SANTO TOMAS
17- AXIAPAN	80- SONORODIAPAN DE JUAREZ
18- CALMAYAC	81- SALTEPEC
19- CALMAYAC	82- TOLUCA
20- COACALCO	83- TEMASCALAPA
21- COATEPEC	84- TEMASCALAPA
22- COATEPEC	85- TEMASCALAPA
23- COATEPEC	86- TEMASCALTEPEC
24- CUAUTITLAN DE OTEPEPEC	87- TEMASCALTEPEC
25- CHALCO	88- TEMASCALTEPEC
26- CHALCO	89- TEMASCALTEPEC
27- CHALCO DE NOTIA	90- TEMASCALTEPEC
28- CHALTEPEC	91- TEMASCALTEPEC
29- CHALTEPEC	92- TEMASCALTEPEC
30- CHALTEPEC	93- TEMASCALTEPEC
31- CIRICUALCAN	94- TEMASCALTEPEC
32- CIRICUALCAN	95- TEMASCALTEPEC
33- CIRICUALCAN	96- TEMASCALTEPEC
34- CIRICUALCAN	97- TEMASCALTEPEC
35- CIRICUALCAN	98- TEMASCALTEPEC
36- CIRICUALCAN	99- TEMASCALTEPEC
37- CIRICUALCAN	100- TEMASCALTEPEC
38- CIRICUALCAN	101- TEMASCALTEPEC
39- CIRICUALCAN	102- TEMASCALTEPEC
40- CIRICUALCAN	103- TEMASCALTEPEC
41- CIRICUALCAN	104- TEMASCALTEPEC
42- CIRICUALCAN	105- TEMASCALTEPEC
43- CIRICUALCAN	106- TEMASCALTEPEC
44- CIRICUALCAN	107- TEMASCALTEPEC
45- CIRICUALCAN	108- TEMASCALTEPEC
46- CIRICUALCAN	109- TEMASCALTEPEC
47- CIRICUALCAN	110- TEMASCALTEPEC
48- CIRICUALCAN	111- TEMASCALTEPEC
49- CIRICUALCAN	112- TEMASCALTEPEC
50- CIRICUALCAN	113- TEMASCALTEPEC
51- CIRICUALCAN	114- TEMASCALTEPEC
52- CIRICUALCAN	115- TEMASCALTEPEC
53- CIRICUALCAN	116- TEMASCALTEPEC
54- CIRICUALCAN	117- TEMASCALTEPEC
55- CIRICUALCAN	118- TEMASCALTEPEC
56- CIRICUALCAN	119- TEMASCALTEPEC
57- CIRICUALCAN	120- TEMASCALTEPEC
58- CIRICUALCAN	121- TEMASCALTEPEC
59- CIRICUALCAN	122- TEMASCALTEPEC
60- CIRICUALCAN	123- TEMASCALTEPEC
61- CIRICUALCAN	124- TEMASCALTEPEC
62- CIRICUALCAN	125- TEMASCALTEPEC
63- CIRICUALCAN	126- TEMASCALTEPEC

MICHOACAN

MEXICO

DISTRITO FEDERAL

TLAXCALA

Resultados del Cómputo Final de la Elección para Gobernador 2011 por Municipio PUEBLA

Partido ó Coalición Ganadora

- Partido Acción Nacional
- Coalición Unidos por Tí
- Coalición Unidos Podemos Más

Notas aclaratorias:
La Coalición Unidos por Tí, se integró por el Partido Revolucionario Institucional, el Partido Verde Ecologista de México y Nueva Alianza.
La Coalición Unidos Podemos Más, se integró por el Partido de la Revolución Democrática, el Partido del Trabajo y Convergencia.

Dirección de Organización
Subdirección de Documentación
y Estadística Electoral

Municipios = 125
Población = 15,175,862 Hab. (Año 2010)
Superficie = 22,499.95 km²
Lista Nominal = 10,555,669 (Marzo 2011)



Fuente: IFE ENERO 2011 (Actualización)



Integración Municipal

1. ACAMBAY	84. OTEQUILA
2. ACULCAN	85. EL ORO
3. ACULCO	86. OTZUMA
4. ALMOLOYA DE ALBUZARAS	87. OTZODAPAN
5. ALMOLOYA DE JUÁREZ	88. OTZOTEPEC
6. ALMOLOYA DEL BOSQUE	89. OLMILCA
7. AMATEPEC	90. OLMILTEPEC
8. AMATEPEC	91. LA PAZ
9. AMATEPEC	92. OTZOTLILAN
10. AMATEPEC	93. SAN ANTONIO LA SIERRA
11. ATENCO	94. SAN ANTONIO LA SIERRA
12. ATIZAPAN	95. SAN FELIX DEL PROGRESO
13. ATIZAPAN DE ZARAGOZA	96. SAN MARTIN DE LAS PASADITAS
14. ATIZACAPULCO	97. SAN MARTIN ATENCO
15. ATIZAPULCA	98. SAN MARTIN DE GUERRERO
16. AXIQUILAN	99. SANTO TOMAS
17. AXIQUILAN	100. SONORODIAN DE JUÁREZ
18. CALMAYAC	101. SALTILLO
19. CALMAYAC	102. SALTILLO
20. CALMAYAC	103. SALTILLO
21. CALMAYAC	104. SALTILLO
22. CALMAYAC	105. SALTILLO
23. CALMAYAC	106. SALTILLO
24. CALMAYAC	107. SALTILLO
25. CALMAYAC	108. SALTILLO
26. CALMAYAC	109. SALTILLO
27. CALMAYAC	110. SALTILLO
28. CALMAYAC	111. SALTILLO
29. CALMAYAC	112. SALTILLO
30. CALMAYAC	113. SALTILLO
31. CALMAYAC	114. SALTILLO
32. CALMAYAC	115. SALTILLO
33. CALMAYAC	116. SALTILLO
34. CALMAYAC	117. SALTILLO
35. CALMAYAC	118. SALTILLO
36. CALMAYAC	119. SALTILLO
37. CALMAYAC	120. SALTILLO
38. CALMAYAC	121. SALTILLO
39. CALMAYAC	122. SALTILLO
40. CALMAYAC	123. SALTILLO
41. CALMAYAC	124. SALTILLO
42. CALMAYAC	125. SALTILLO
43. CALMAYAC	126. SALTILLO
44. CALMAYAC	127. SALTILLO
45. CALMAYAC	128. SALTILLO

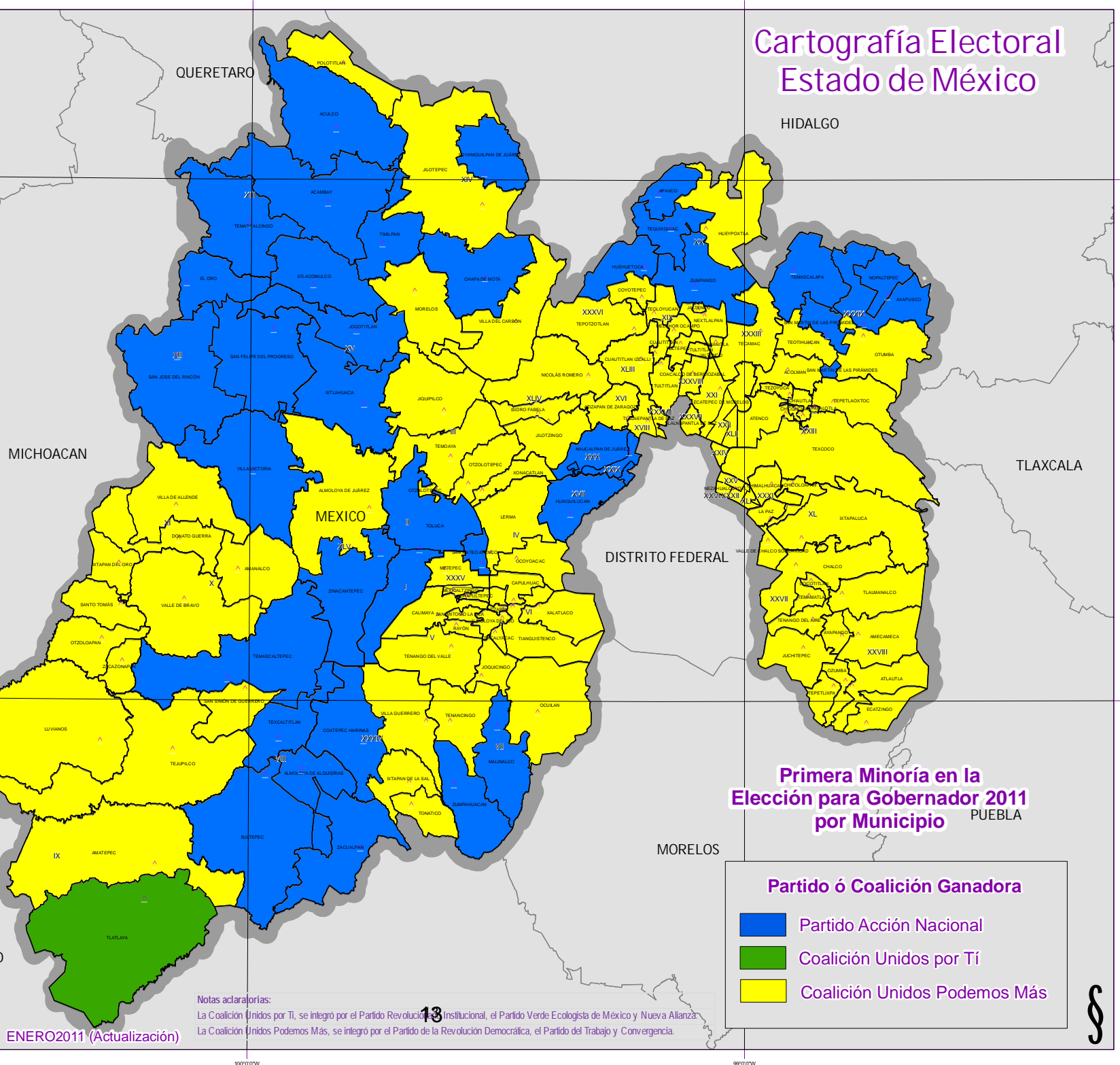

Dirección de Organización
Subdirección de Documentación
y Estadística Electoral

Municipios = 125
Población = 15,175,862 Hab. (Año 2010)
Superficie = 22,499.95 km²
Lista Nominal = 10,555,669 (Marzo 2011)

**Primera Minoría en la
Elección para Gobernador 2011
por Municipio** PUEBLA

Partido ó Coalición Ganadora

- Partido Acción Nacional
- Coalición Unidos por Tí
- Coalición Unidos Podemos Más

Notas aclaratorias:
La Coalición Unidos por Tí, se integro por el Partido Revolucionario Institucional, el Partido Verde Ecologista de México y Nueva Alianza.
La Coalición Unidos Podemos Más, se integro por el Partido de la Revolución Democrática, el Partido del Trabajo y Convergencia.

HIDALGO

Integración Municipal

1. ACAMBAY	64. DELEGUAN
2. ACDAMAN	65. EL ORO
3. ACILCO	66. OTUMBA
4. ALMOLOYA DE ALIQUERAS	67. OTEZUMA
5. ALMOLOYA DE JUAREZ	68. OTOLEPEEC
6. ALMOLOYA DEL RIO	69. CALUMBA
7. AMATEPEC	70. PARICUTLA
8. AMATEPECA	71. LA PAZ
9. AMATEPECA	72. TOLITLÁN
10. AVANCO	73. SAN VICENTE
11. ATENCO	74. SAN ANTONIO LA ISLA
12. ATIZAPAN	75. SAN FELIX DEL PROGRESO
13. ATIZAPAN DE ZARAGOZA	76. SAN MARTIN DE LAS BARRAS
14. ATLACOMILCO	77. SAN MARTIN ATENCO
15. ATLAPULCA	78. SAN SIMON DE GUERRERO
16. AXAPUCCO	79. SANTO TOMAS
17. AXAPUCCO	80. SANCARLOS DE JUAN DE JUAREZ
18. CALMAYÁ	81. SATEPEC
19. CALMAYÁ	82. SATEPEC
20. COATEPEC	83. SATEPEC
21. COATEPEC HERRINAS	84. TEMASCALAPA
22. COATEPEC	85. TEMASCALAPA
23. COATEPEC	86. TEMASCALCO
24. CUAUTITLAN	87. TEMASCALCO
25. CUAUTITLAN DE LALAN	88. TEMASCALCO
26. CHALCO	89. TEMASCALCO
27. CHAMPA DE MOCTA	90. TEMASCALCO
28. CHAPULTEPEC	91. TEMASCALCO
29. CHILCATLA	92. TEMASCALCO
30. CHILCATLAN	93. TEMASCALCO
31. CHILCATLAN	94. TEMASCALCO
32. CHILCATLAN	95. TEMASCALCO
33. CHILCATLAN	96. TEMASCALCO
34. CHILCATLAN	97. TEMASCALCO
35. CHILCATLAN	98. TEMASCALCO
36. CHILCATLAN	99. TEMASCALCO
37. CHILCATLAN	100. TEMASCALCO
38. CHILCATLAN	101. TEMASCALCO
39. CHILCATLAN	102. TEMASCALCO
40. CHILCATLAN	103. TEMASCALCO
41. CHILCATLAN	104. TEMASCALCO
42. CHILCATLAN	105. TEMASCALCO
43. CHILCATLAN	106. TEMASCALCO
44. CHILCATLAN	107. TEMASCALCO
45. CHILCATLAN	108. TEMASCALCO
46. CHILCATLAN	109. TEMASCALCO
47. CHILCATLAN	110. TEMASCALCO
48. CHILCATLAN	111. TEMASCALCO
49. CHILCATLAN	112. TEMASCALCO
50. CHILCATLAN	113. TEMASCALCO
51. CHILCATLAN	114. TEMASCALCO
52. CHILCATLAN	115. TEMASCALCO
53. CHILCATLAN	116. TEMASCALCO
54. CHILCATLAN	117. TEMASCALCO
55. CHILCATLAN	118. TEMASCALCO
56. CHILCATLAN	119. TEMASCALCO
57. CHILCATLAN	120. TEMASCALCO
58. CHILCATLAN	121. TEMASCALCO
59. CHILCATLAN	122. TEMASCALCO
60. CHILCATLAN	123. TEMASCALCO
61. CHILCATLAN	124. TEMASCALCO
62. CHILCATLAN	125. TEMASCALCO
63. CHILCATLAN	126. TEMASCALCO
64. CHILCATLAN	127. TEMASCALCO
65. CHILCATLAN	128. TEMASCALCO

MICHOACAN

MEXICO

DISTRITO FEDERAL

TLAXCALA

Segunda Minoría en la Elección para Gobernador 2011 por Municipio PUEBLA

Dirección de Organización
Subdirección de Documentación
y Estadística Electoral

Municipios = 125
Población = 15,175,862 Hab. (Año 2010)
Superficie = 22,499.95 km2
Lista Nominal = 10,555,669 (Marzo 2011)

Partido ó Coalición Ganadora

- Partido Acción Nacional
- Coalición Unidos por Tí
- Coalición Unidos Podemos Más

Notas aclaratorias:
La Coalición Unidos por Tí, se integró por el Partido Revolucionario Institucional, el Partido Verde Ecologista de México y Nueva Alianza.
La Coalición Unidos Podemos Más, se integró por el Partido de la Revolución Democrática, el Partido del Trabajo y Convergencia.

3
JULIO
2011



RESULTADOS POR SECCIÓN ELECTORAL

En lo que respecta a los resultados por sección electoral, la Coalición “Unidos Por Ti” obtuvo la votación mayoritaria en un total de 6,174 de las 6,364 secciones de la entidad (97.01% del total); el PAN ganó 118 (1.85% del total); en tanto la Coalición “Unidos Podemos Más” fue mayoría en 58 de las secciones electorales de la entidad (0.91% del total). En dos secciones electorales hubo empate en la votación, en tanto que doce de las secciones tienen resultados en “ceros” derivado de que el Tribunal Electoral haya anulado la votación de la totalidad de casillas en esa sección electoral.

La Coalición “Unidos Por Ti” ganó en la totalidad de las secciones de 102 municipios de la entidad, así como en el 100% de secciones de 26 de los 45 distritos electorales.

SECCIONES GANADAS POR PARTIDO

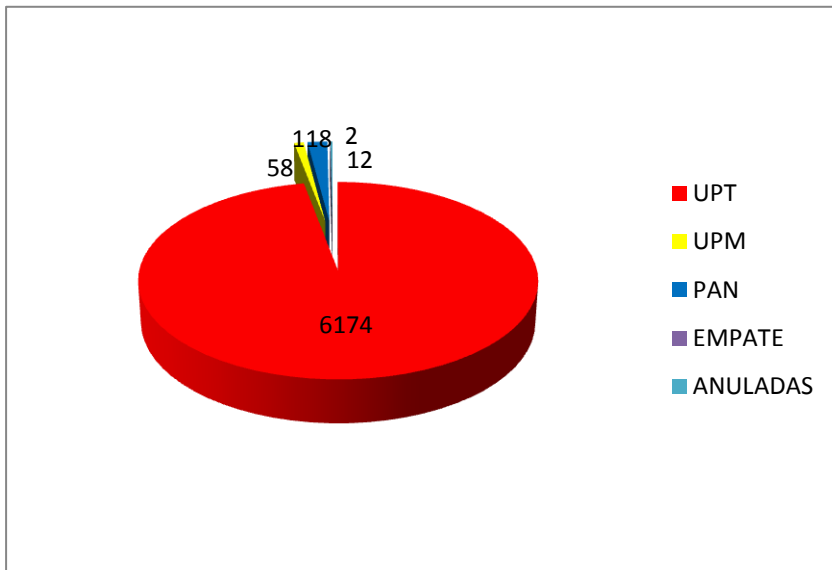

RESULTADOS		
PARTIDO	CANT.	%
PAN	118	1.85%
UPT	6,174	97.01%
UPM	58	0.91%
EMPATE	2	0.04%
ANULADAS	12	0.19%
TOTAL SECC.	6,364	100%

Integración Distrital Local

I - TOLUCA (PARTE)	XXIV - NEZAHUALCOYOTL
II - TOLUCA (PARTE)	XXV - NEZAHUALCOYOTL
III - TEMOAYA	XXVI - NEZAHUALCOYOTL
IV - LERMA	XXVII - CHALCO
V - TENANGO DEL VALLE	XXVIII - AMECAMECA
VI - TIANGUISTENCO	XXIX - NAUCALPAN
VII - TENANCINGO	XXX - NAUCALPAN
VIII - SULTEPEC	XXXI - LA PAZ
IX - TEJUPILCO	XXXII - NEZAHUALCOYOTL
X - VALLE DE BRAVO	XXXIII - ECATEPEC
XI - SANTO TOMAS	XXXIV - IXTAPAN DE LA SAL
XII - EL ORO	XXXV - METEPEC
XIII - ATLACOMULCO	XXXVI - VILLA DEL CARBON
XIV - JILOTEPEC	XXXVII - TLALNEPANTLA
XV - IXTLAHUACA	XXXVIII - COACALCO
XVI - ATIZAPAN	XXXIX - OTUMBA
XVII - HUIXQUILUCAN	XL - IXTAPALUCA
XVIII - TLALNEPANTLA	XLI - NEZAHUALCOYOTL
XIX - CUAUITITLAN	XLII - ECATEPEC
XX - ZUMPANGO	XLIII - CUAUITITLAN IZCALLI
XXI - ECATEPEC	XLIV - NICOLAS ROMERO
XXII - ECATEPEC	XLV - ZINACANTEPEC
XXIII - TEXCOCO	

Resultados del Cómputo Final de la Elección para Gobernador 2011 por Sección

Partido ó Coalición Ganadora

- Partido Acción Nacional
- Coalición Unidos por Tí
- Coalición Unidos Podemos Más

Dirección de Organización
Subdirección de Documentación
y Estadística Electoral

Municipios = 125
Población = 15,175,862 Hab. (Año 2010)
Superficie = 22,499.95 Km²
Lista Nominal = 10,555,669 (Marzo 2011)



Fuente Cartográfica: IFE ENERO2011 (Actualización)

Notas aclaratorias:
La Coalición Unidos por Tí, se integró por el Partido Revolucionario Institucional, el Partido Verde Ecologista de México y Nueva Alianza.
La Coalición Unidos Podemos Más, se integró por el Partido de la Revolución Democrática, el Partido del Trabajo y Convergencia.



Integración Distrital Local

I - TOLUCA (PARTE)	XXIV - NEZAHUALCOYOTL
II - TOLUCA (PARTE)	XXV - NEZAHUALCOYOTL
III - TEMOAYA	XXVI - NEZAHUALCOYOTL
IV - LERMA	XXVII - CHALCO
V - TENANGO DEL VALLE	XXVIII - AMECAMECA
VI - TIANGUISTENCO	XXIX - NAUCALPAN
VII - TENANCINGO	XXX - NAUCALPAN
VIII - SULTEPEC	XXXI - LA PAZ
IX - TEJUPILCO	XXXII - NEZAHUALCOYOTL
X - VALLE DE BRAVO	XXXIII - ECATEPEC
XI - SANTO TOMAS	XXXIV - IXTAPAN DE LA SAL
XII - EL ORO	XXXV - METEPEC
XIII - ATLACOMULCO	XXXVI - VILLA DEL CARBON
XIV - JILOTEPEC	XXXVII - TLALNEPANTLA
XV - IXTLAHUACA	XXXVIII - COACALCO
XVI - ATIZAPAN	XXXIX - OTUMBA
XVII - HUIXQUILUCAN	XL - IXTAPALUCA
XVIII - TLALNEPANTLA	XLI - NEZAHUALCOYOTL
XIX - CUAUTITLAN	XLII - ECATEPEC
XX - ZUMPANGO	XLIII - CUAUTITLAN IZCALLI
XXI - ECATEPEC	XLIV - NICOLAS ROMERO
XXII - ECATEPEC	XLV - ZINACANTEPEC
XXIII - TEXCOCO	

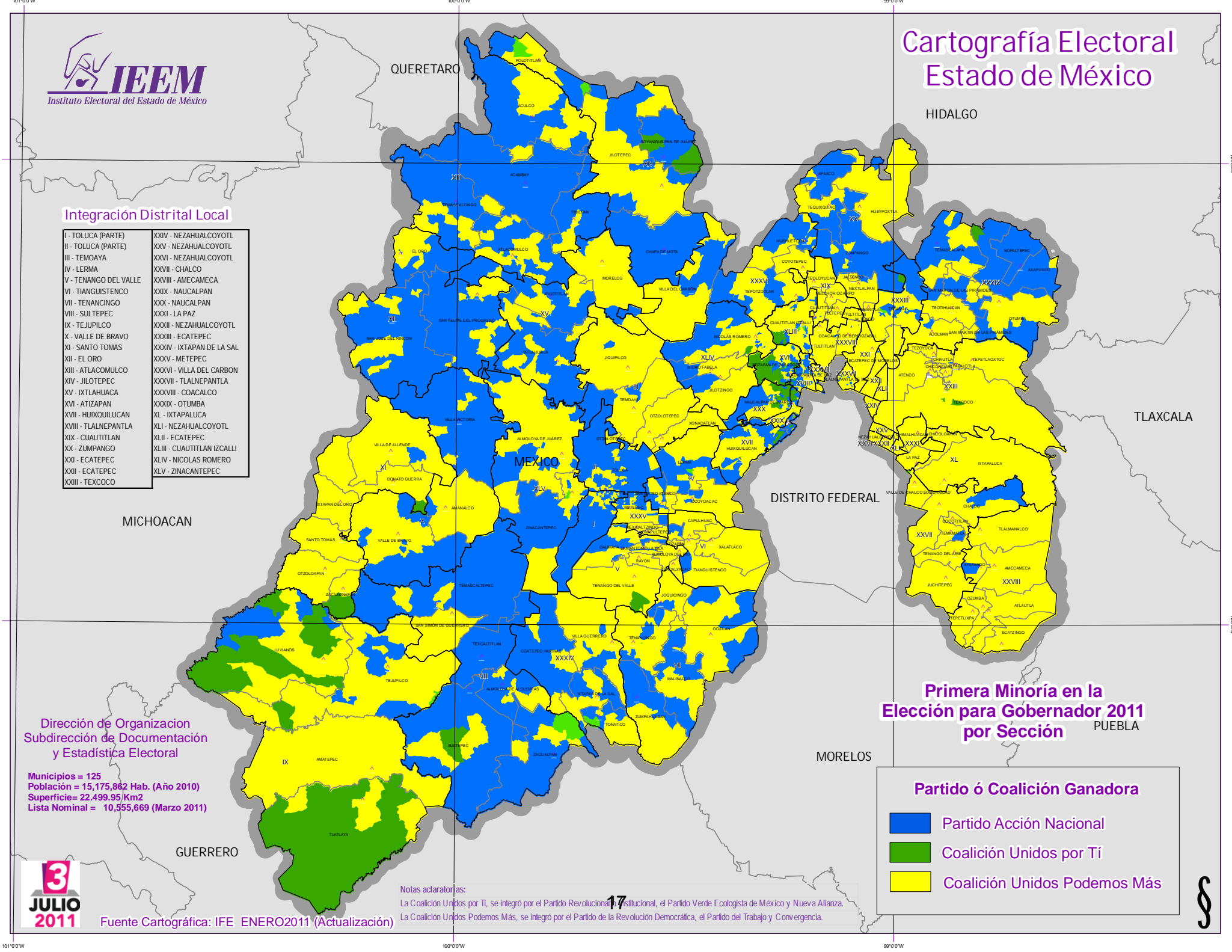

Dirección de Organización
Subdirección de Documentación
y Estadística Electoral

Municipios = 125
Población = 15,175,862 Hab. (Año 2010)
Superficie = 22,499.95 Km²
Lista Nominal = 10,555,669 (Marzo 2011)



Fuente Cartográfica: IFE ENERO2011 (Actualización)

Notas aclaratorias:

La Coalición Unidos por Tí, se integró por el Partido Revolucionario Institucional, el Partido Verde Ecologista de México y Nueva Alianza.
La Coalición Unidos Podemos Más, se integró por el Partido de la Revolución Democrática, el Partido del Trabajo y Convergencia.

Primera Minoría en la Elección para Gobernador 2011 por Sección

Partido ó Coalición Ganadora

- Partido Acción Nacional
- Coalición Unidos por Tí
- Coalición Unidos Podemos Más



Integración Distrital Local

I - TOLUCA (PARTE)	XXIV - NEZAHUALCOYOTL
II - TOLUCA (PARTE)	XXV - NEZAHUALCOYOTL
III - TEMOAYA	XXVI - NEZAHUALCOYOTL
IV - LERMA	XXVII - CHALCO
V - TENANGO DEL VALLE	XXVIII - AMECAMECA
VI - TIANGUISTENCO	XXIX - NAUCALPAN
VII - TENANCINGO	XXX - NAUCALPAN
VIII - SULTEPEC	XXXI - LA PAZ
IX - TEJUPILCO	XXXII - NEZAHUALCOYOTL
X - VALLE DE BRAVO	XXXIII - ECATEPEC
XI - SANTO TOMAS	XXXIV - IXTAPAN DE LA SAL
XII - EL ORO	XXXV - METEPEC
XIII - ATLACOMULCO	XXXVI - VILLA DEL CARBON
XIV - JILOTEPEC	XXXVII - TLALNEPANTLA
XV - IXTLAHUACA	XXXVIII - COACALCO
XVI - ATIZAPAN	XXXIX - OTUMBA
XVII - HUIXQUILUCAN	XL - IXTAPALUCA
XVIII - TLALNEPANTLA	XLI - NEZAHUALCOYOTL
XIX - CUAUTITLAN	XLII - ECATEPEC
XX - ZUMPANGO	XLIII - CUAUTITLAN IZCALLI
XXI - ECATEPEC	XLIV - NICOLAS ROMERO
XXII - ECATEPEC	XLV - ZINACANTEPEC
XXIII - TEXCOCO	

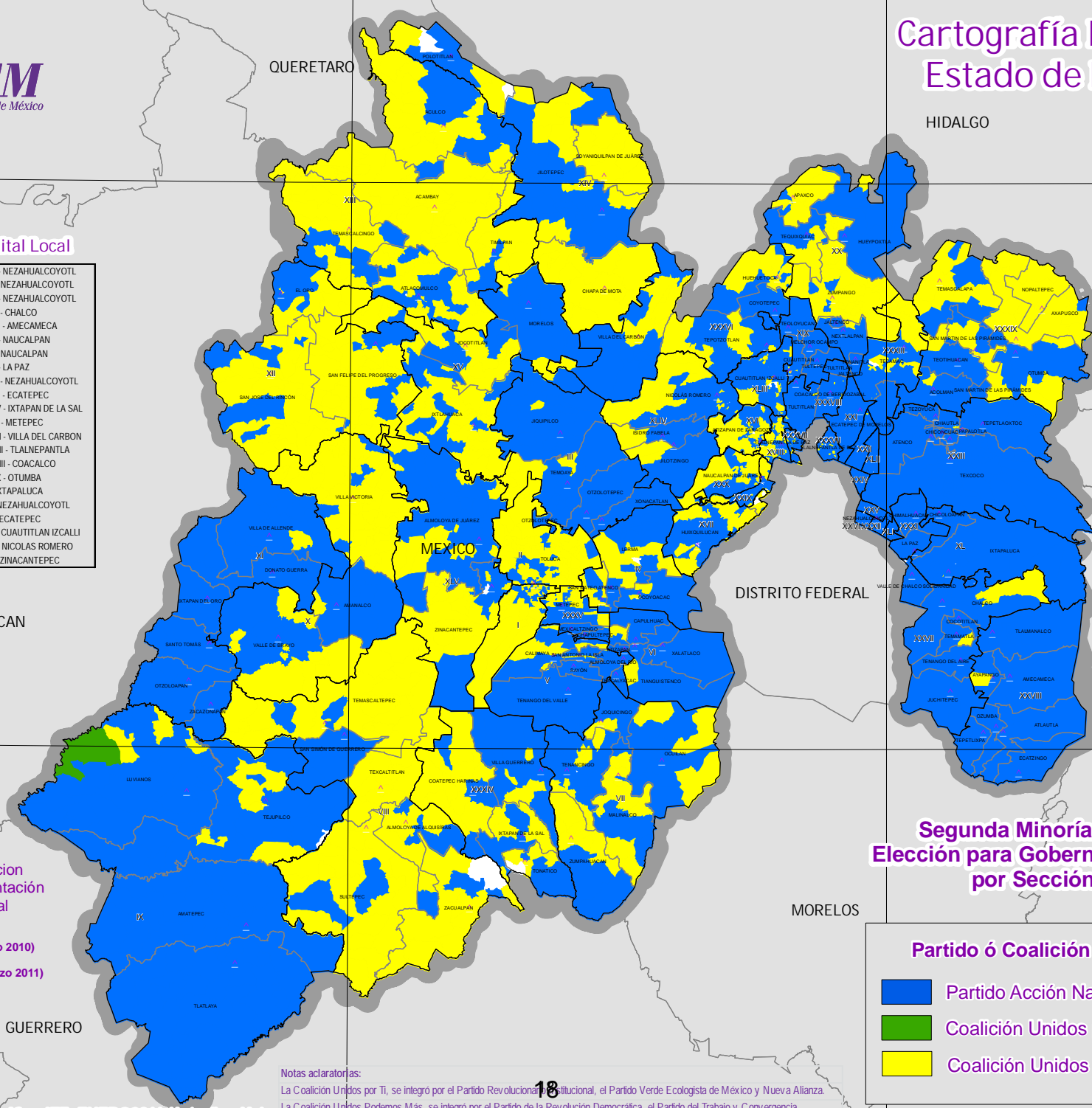

Dirección de Organización
Subdirección de Documentación
y Estadística Electoral

Municipios = 125
Población = 15,175,862 Hab. (Año 2010)
Superficie = 22,499.95 Km²
Lista Nominal = 10,555,669 (Marzo 2011)



Fuente Cartográfica: IFE ENERO2011 (Actualización)

Notas aclaratorias:

La Coalición Unidos por Tí, se integró por el Partido Revolucionario Institucional, el Partido Verde Ecologista de México y Nueva Alianza.
La Coalición Unidos Podemos Más, se integró por el Partido de la Revolución Democrática, el Partido del Trabajo y Convergencia.

Segunda Minoría en la Elección para Gobernador 2011 por Sección

Partido ó Coalición Ganadora

- Partido Acción Nacional
- Coalición Unidos por Tí
- Coalición Unidos Podemos Más



PARTICIPACIÓN Y ABSTENCIONISMO

La participación de los ciudadanos que emitieron su sufragio en la elección de Gobernador del pasado 3 de julio de 2011, fue mayor por 3.05 puntos a la del año 2005 cuando alcanzó un 42.68% con menos de 3,800,000 electores, en la pasada elección del 3 de julio de 2011, votaron un total de 4,827,403 electores, lo que reflejó un 45.73% del total ciudadanos contenidos en la lista nominal de electores, de esta forma el abstencionismo sufrió una disminución en la misma proporción con respecto a la elección de Gobernador del año 2005 donde la abstención fue del 57.32% contra el 54.27% de la elección próxima pasada siendo la diferencia entre una y otra del 3.05%.

Participación y Abstencionismo

PARTICIPACIÓN	45.73%
ABSTENCIONISMO	54.27%

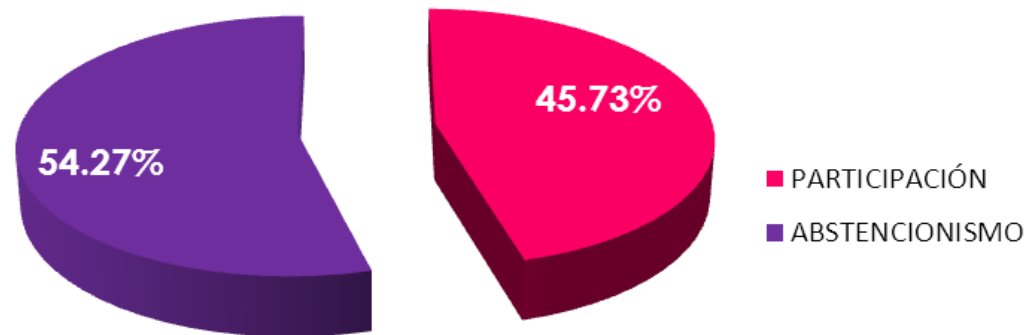

RANGOS DE PARTICIPACIÓN POR DISTRITO

La participación en la pasada elección de Gobernador en los 45 Distritos uninominales en que se conforma el Estado de México no fue uniforme, es decir cada uno de ellos contó con características particulares entre criterios de “baja”, “media” y “alta” participación, por lo que fue necesario establecer rangos tomando la desviación media (48.08%), para poder catalogar a cada uno de los distritos:

Para los de Nivel Alto se tomó un porcentaje de participación mayor al 54.62%

Para los de Nivel medio se tomó un porcentaje de participación entre el 41.54% al 54.61%

Para los de Nivel bajo se tomó un porcentaje de participación menor al 41.53%

Obteniéndose los resultados siguientes:

- 13 Distritos tuvieron un nivel bajo; es decir el 28.89%
- 21 Distritos tuvieron un nivel medio; es decir el 46.67%
- 11 Distritos tuvieron un nivel alto; es decir el 24.44%

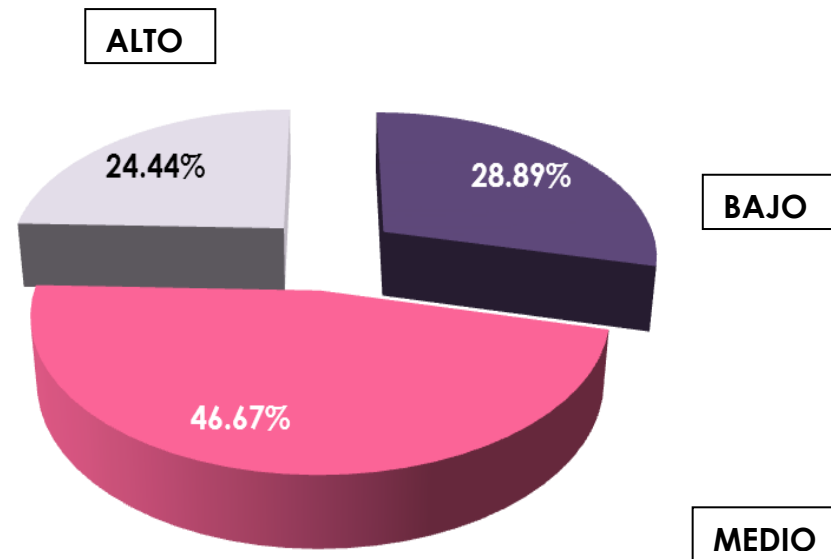

Distrito	PADRON ELECTORAL	LISTA NOMINAL	 Coalición Unidos por Ti		Votación Total	Participación Ciudadana	Abstencionismo	Rangos de Participación
			Votos	%				
XI - SANTO TOMAS	66,233	65,813	26,064	65.51%	40,954	62.23%	37.77%	ALTO
VIII - SULTEPEC	78,565	78,286	31,197	65.92%	48,454	61.89%	38.11%	ALTO
XIV - JILOTEPEC	93,002	92,833	37,358	67.68%	56,820	61.21%	38.79%	ALTO
X - VALLE DE BRAVO	111,149	110,649	45,693	71.53%	66,001	59.65%	40.35%	ALTO
XXXV - METEPEC	173,131	172,372	64,804	66.03%	102,204	59.29%	40.71%	ALTO
XII - EL ORO	149,779	148,877	63,861	76.30%	87,324	58.66%	41.34%	ALTO
XIII - ATLACOMULCO	191,070	190,435	76,936	73.56%	108,604	57.03%	42.97%	ALTO
XLV - ZINACANTEPEC	192,753	192,232	77,842	74.20%	108,817	56.61%	43.39%	ALTO
IX - TEJUPILCO	126,398	125,992	38,829	56.54%	70,291	55.79%	44.21%	ALTO
XV - IXTLAHUACA	156,081	155,661	61,118	74.54%	85,230	54.75%	45.25%	ALTO
I - TOLUCA (PARTE)	231,861	231,299	80,964	66.37%	126,618	54.74%	45.26%	ALTO
II - TOLUCA (PARTE)	324,357	323,759	113,690	67.42%	174,959	54.04%	45.96%	MEDIO
XXXIV - IXTAPAN DE LA SAL	95,286	94,900	34,264	69.23%	51,002	53.74%	46.26%	MEDIO
VII - TENANCINGO	117,783	117,256	40,303	66.34%	62,892	53.64%	46.36%	MEDIO
IV - LERMA	174,215	173,677	61,101	67.66%	93,044	53.57%	46.43%	MEDIO
V - TENANGO DEL VALLE	108,350	107,908	37,656	67.64%	57,357	53.15%	46.85%	MEDIO

Distrito	PADRON ELECTORAL	LISTA NOMINAL	 Coalición Unidos por Ti		Votación Total	Participación Ciudadana	Abstencionismo	Rangos de Participación
			Votos	%				
XXXIX - OTUMBA	184,636	183,878	63,651	67.35%	97,407	52.97%	47.03%	MEDIO
XXVIII - AMECAMECA	131,144	130,800	43,459	67.24%	66,701	50.99%	49.01%	MEDIO
XX - ZUMPANGO	208,271	207,480	67,642	67.49%	102,752	49.52%	50.48%	MEDIO
VI - TIANGUISTENCO	89,367	89,034	28,984	68.26%	43,712	49.10%	50.90%	MEDIO
III - TEMOAYA	180,201	179,359	58,173	68.96%	87,117	48.57%	51.43%	MEDIO
Media de Participación 48.08%								
XXIII - TEXCOCO	268,536	267,510	73,621	59.87%	127,333	47.60%	52.40%	MEDIO
XIX - CUAUTILAN	243,852	243,065	68,818	62.40%	113,963	46.89%	53.11%	MEDIO
XXXIII - ECATEPEC	467,793	465,646	138,533	65.96%	217,713	46.76%	53.24%	MEDIO
XXXVI - VILLA DEL CARBON	172,418	171,355	48,660	65.42%	76,702	44.76%	55.24%	MEDIO
XXVII - CHALCO	467,694	466,361	135,045	67.24%	208,740	44.76%	55.24%	MEDIO
XL - IXTAPALUCA	397,559	394,394	115,057	68.77%	173,455	43.98%	56.02%	MEDIO
XLIII - CUAUTILAN IZCALLI	375,223	374,175	91,875	58.79%	163,601	43.72%	56.28%	MEDIO
XVIII - TLALNEPANTLA	266,295	265,334	57,221	53.26%	113,139	42.64%	57.36%	MEDIO
XXXVIII - COACALCO	540,661	538,651	137,850	62.80%	228,335	42.39%	57.61%	MEDIO
XXV - NEZAHUALCOYOTL	185,092	184,497	46,095	62.04%	77,599	42.06%	57.94%	MEDIO

Distrito	PADRON ELECTORAL	LISTA NOMINAL	 Coalición Unidos por Ti		Votación Total	Participación Ciudadana	Abstencionismo	Rangos de Participación
XLIV - NICOLAS ROMERO	259,535	258,609	71,208	68.44%	107,770	41.67%	58.33%	MEDIO
XXVI - NEZAHUALCOYOTL	167,322	166,935	39,063	59.35%	68,699	41.15%	58.85%	BAJO
XLI - NEZAHUALCOYOTL	184,140	183,680	43,880	60.42%	75,503	41.11%	58.89%	BAJO
XXIV - NEZAHUALCOYOTL	164,224	163,601	36,093	56.65%	67,122	41.03%	58.97%	BAJO
XXXI - LA PAZ	540,383	537,781	152,583	72.53%	218,828	40.69%	59.31%	BAJO
XVII - HUIXQUILUCAN	186,481	185,803	44,659	61.79%	75,519	40.64%	59.36%	BAJO
XXXII - NEZAHUALCOYOTL	206,855	206,204	46,404	58.11%	83,344	40.42%	59.58%	BAJO
XXI - ECATEPEC	395,887	394,735	102,011	66.23%	159,541	40.42%	59.58%	BAJO
XXII - ECATEPEC	304,021	303,062	69,984	60.47%	120,335	39.71%	60.29%	BAJO
XXX - NAUCALPAN	311,860	310,879	64,846	55.96%	121,880	39.20%	60.80%	BAJO
XVI - ATIZAPAN DE ZARAGOZA	376,404	375,140	79,796	57.10%	146,554	39.07%	60.93%	BAJO
XXXVII - TLALNEPANTLA	300,025	298,730	69,136	62.32%	115,276	38.59%	61.41%	BAJO
XLII - ECATEPEC	281,998	280,807	62,207	61.05%	106,066	37.77%	62.23%	BAJO
XXIX - NAUCALPAN	347,528	346,215	70,354	60.09%	122,126	35.27%	64.73%	BAJO
TOTAL ESTATAL	10,595,418	10,555,669	3,018,588	64.94%	4,827,403	45.73%	54.27%	

Integración Distrital Local

I - TOLUCA (PARTE)	XXIV - NEZAHUALCOYOTL
II - TOLUCA (PARTE)	XXV - NEZAHUALCOYOTL
III - TEMOAYA	XXVI - NEZAHUALCOYOTL
IV - LERMA	XXVII - CHALCO
V - TENANGO DEL VALLE	XXVIII - AMECAMECA
VI - TIANGUISTENCO	XXIX - NAUCALPAN
VII - TENANCINGO	XXX - NAUCALPAN
VIII - SULTEPEC	XXXI - LA PAZ
IX - TEJUPILCO	XXXII - NEZAHUALCOYOTL
X - VALLE DE BRAVO	XXXIII - ECATEPEC
XI - SANTO TOMAS	XXXIV - IXTAPAN DE LA SAL
XII - EL ORO	XXXV - METEPEC
XIII - ATLACOMULCO	XXXVI - VILLA DEL CARBON
XIV - JILOTEPEC	XXXVII - TLALNEPANTLA
XV - IXTLAHUACA	XXXVIII - COACALCO
XVI - ATIZAPAN	XXXIX - OTUMBA
XVII - HUIXQUILUCAN	XL - IXTAPALUCA
XVIII - TLALNEPANTLA	XLI - NEZAHUALCOYOTL
XIX - CUAUTITLAN	XLII - ECATEPEC
XX - ZUMPANGO	XLIII - CUAUTITLAN IZCALLI
XXI - ECATEPEC	XLIV - NICOLAS ROMERO
XXII - ECATEPEC	XLV - ZINACANTEPEC
XXIII - TEXCOCO	

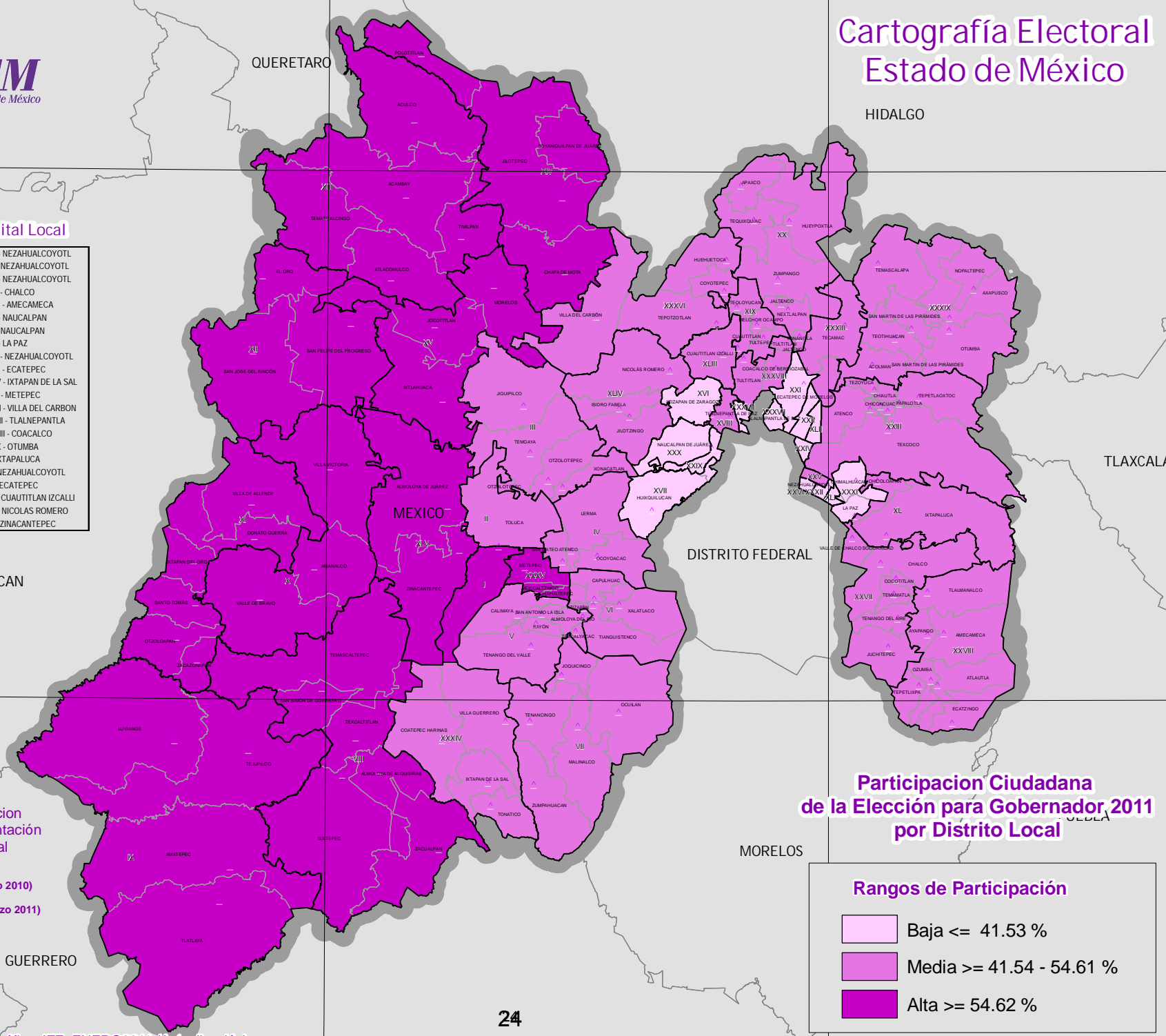

Participación Ciudadana de la Elección para Gobernador 2011 por Distrito Local

Rangos de Participación

	Baja <= 41.53 %
	Media >= 41.54 - 54.61 %
	Alta >= 54.62 %

Dirección de Organización
Subdirección de Documentación
y Estadística Electoral

Municipios = 125
Población = 15,175,862 Hab. (Año 2010)
Superficie = 22,499.95 Km²
Lista Nominal = 10,555,669 (Marzo 2011)



Fuente Cartográfica: IFE ENERO2011 (Actualización)



RANGOS DE PARTICIPACIÓN POR MUNICIPIO

Derivado de la participación en la pasada elección de Gobernador en los 125 Municipios en que se divide el Estado de México se realizó una clasificación tomando la desviación media (que para el caso de los municipios fue de 53.38%), en tres rangos para poder catalogar a cada uno de los municipios:

Para los de Nivel Alto se tomó un porcentaje mayor al 59.93%

Para los de Nivel medio se tomó un porcentaje entre el 46.83% al 59.92%

Para los de Nivel bajo se tomó un porcentaje menor al 46.82%

Obteniéndose los resultados siguientes:

- 26 Municipios tuvieron un nivel bajo; es decir el 20.80%
- 78 Municipios tuvieron un nivel medio; es decir el 62.40%
- 21 Municipios tuvieron un nivel alto; es decir el 16.80%

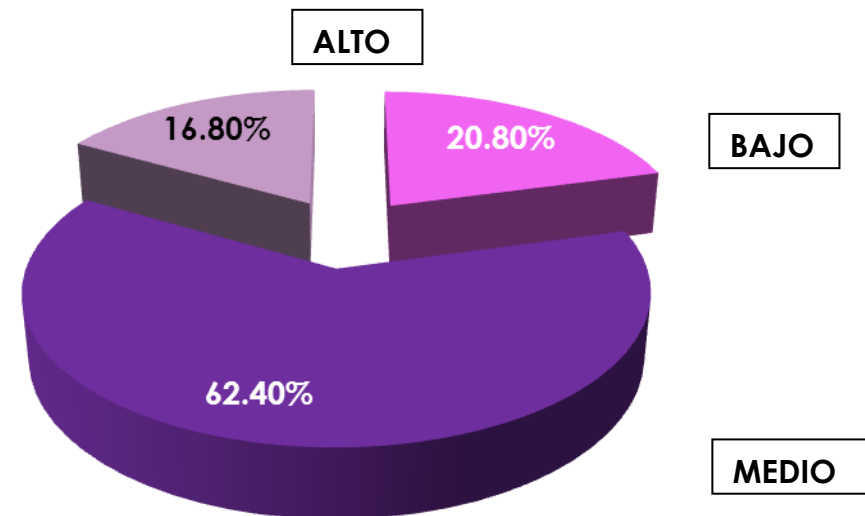

Municipio	Municipio	Padron Electoral	Lista Nominal	Partido o Coalicion Ganadora	%	Total	Participación	Abstencionismo	Rango de Participación
80	SOYANIQUILPAN DE JUAREZ	211,234	8,470	UPT	52.46%	6341	74.86%	25.14%	ALTO
42	IXTAPAN DEL ORO	22,966	4,563	UPT	64.50%	3223	70.63%	29.37%	ALTO
67	OTZOLOAPAN	22,835	3,950	UPT	65.97%	2753	69.70%	30.30%	ALTO
98	TEXCALTITLAN	186,143	12,121	UPT	60.29%	8296	68.44%	31.56%	ALTO
103	TIMILPAN	18,200	11,583	UPT	73.47%	7877	68.00%	32.00%	ALTO
16	AXAPUSCO	7,473	15,505	UPT	64.54%	10508	67.77%	32.23%	ALTO
62	NOPALTEPEC	19,042	6,360	UPT	70.15%	4307	67.72%	32.28%	ALTO
78	SAN SIMON DE GUERRERO	38,225	4,167	UPT	58.32%	2818	67.63%	32.37%	ALTO
33	DONATO GUERRA	16,893	19,904	UPT	63.37%	13145	66.04%	33.96%	ALTO
115	VILLA VICTORIA	17,463	51,389	UPT	76.69%	33454	65.10%	34.90%	ALTO
81	SULTEPEC	24,468	18,426	UPT	61.05%	11993	65.09%	34.91%	ALTO
117	ZACAZONAPAN	98,312	3,057	UPT	57.10%	1973	64.54%	35.46%	ALTO
106	TLATLAYA	5,979	27,918	UPM	42.91%	17934	64.24%	35.76%	ALTO
75	SAN FELIPE DEL PROGRESO	4,928	73,919	UPT	79.69%	47323	64.02%	35.98%	ALTO
72	POLOTITLAN	7,319	10,439	UPT	77.16%	6660	63.80%	36.20%	ALTO
73	RAYON	50,797	7,217	UPT	65.48%	4539	62.89%	37.11%	ALTO
28	CHAPULTEPEC	37,726	5,465	UPT	67.63%	3408	62.36%	37.64%	ALTO
99	TEXCALYACAC	556,218	3,456	UPT	69.69%	2148	62.15%	37.85%	ALTO
70	PAPALOTLA	54,299	3,205	UPT	67.41%	1969	61.44%	38.56%	ALTO
113	VILLA DEL CARBON	10,754	27,821	UPT	68.77%	16968	60.99%	39.01%	ALTO
3	ACULCO	62,308	28,355	UPT	73.20%	17194	60.64%	39.36%	ALTO
17	AYAPANGO	17,987	4,916	UPT	73.84%	2945	59.91%	40.09%	MEDIO
55	METEPEC	16,309	158,835	UPT	65.91%	94746	59.65%	40.35%	MEDIO
27	CHAPA DE MOTA	23,083	18,154	UPT	64.14%	10819	59.60%	40.40%	MEDIO
90	TENANGO DEL AIRE	162,079	7,286	UPT	69.62%	4329	59.42%	40.58%	MEDIO
64	OCUILAN	52,518	18,307	UPT	54.92%	10873	59.39%	40.61%	MEDIO
57	MORELOS	4,186	19,654	UPT	72.66%	11643	59.24%	40.76%	MEDIO

Municipio	Municipio	Padron Electoral	Lista Nominal	Partido o Coalicion Ganadora	%	Total	Participación	Abstencionismo	Rango de Participación
65	EL ORO	15,607	22,599	UPT	71.86%	13379	59.20%	40.80%	MEDIO
35	ECATZINGO	240,168	5,741	UPT	74.01%	3398	59.19%	40.81%	MEDIO
46	JILOTEPEC	18,372	55,770	UPT	69.87%	33000	59.17%	40.83%	MEDIO
22	COCOTITLAN	41,986	9,785	UPT	58.97%	5786	59.13%	40.87%	MEDIO
118	ZACUALPAN	118,665	10,731	UPT	74.88%	6343	59.11%	40.89%	MEDIO
6	ALMOLOYA DEL RIO	27,600	7,452	UPT	70.99%	4401	59.06%	40.94%	MEDIO
79	SANTO TOMAS	17,974	6,753	UPT	63.01%	3960	58.64%	41.36%	MEDIO
8	AMATEPEC	6,710	23,016	UPT	68.87%	13449	58.43%	41.57%	MEDIO
7	AMANALCO	158,886	15,014	UPT	59.27%	8766	58.39%	41.61%	MEDIO
87	TEMASCALTEPEC	63,316	21,530	UPT	70.41%	12522	58.16%	41.84%	MEDIO
50	JOQUICINGO	10,481	9,090	UPT	71.61%	5272	58.00%	42.00%	MEDIO
5	ALMOLOYA DE JUAREZ	62,013	91,932	UPT	74.45%	53177	57.84%	42.16%	MEDIO
112	VILLA DE ALLENDE	3,064	27,586	UPT	69.13%	15900	57.64%	42.36%	MEDIO
53	MALINALCO	376,404	17,404	UPT	69.22%	9986	57.38%	42.62%	MEDIO
4	ALMOLOYA DE ALQUISIRAS	28,439	11,311	UPT	68.09%	6482	57.31%	42.69%	MEDIO
49	JOCOTITLAN	6,850	41,872	UPT	70.28%	23909	57.10%	42.90%	MEDIO
51	JUCHITEPEC	7,227	15,319	UPT	71.90%	8741	57.06%	42.94%	MEDIO
18	CALIMAYA	55,836	28,388	UPT	71.47%	16176	56.98%	43.02%	MEDIO
85	TEMASCALAPA	9,815	22,712	UPT	60.60%	12835	56.51%	43.49%	MEDIO
14	ATLACOMULCO	92,121	62,905	UPT	73.54%	35361	56.21%	43.79%	MEDIO
120	ZUMPAHUACAN	390,618	10,958	UPT	66.90%	6111	55.77%	44.23%	MEDIO
1	ACAMBAY	42,441	42,281	UPT	71.54%	23574	55.76%	44.24%	MEDIO
108	TONATICO	27,948	9,884	UPT	62.64%	5491	55.55%	44.45%	MEDIO
123	LUVIANOS	22,794	22,707	UPT	42.43%	12602	55.50%	44.50%	MEDIO
119	ZINACANTEPEC	15,886	100,300	UPT	73.97%	55640	55.47%	44.53%	MEDIO
39	ISIDRO FABELA	39,703	6,682	UPT	77.81%	3705	55.45%	44.55%	MEDIO
41	IXTAPAN DE LA SAL	22,707	23,747	UPT	67.68%	13096	55.15%	44.85%	MEDIO
12	ATIZAPAN	4,589	6,811	UPT	63.06%	3725	54.69%	45.31%	MEDIO

Municipio	Municipio	Padron Electoral	Lista Nominal	Partido o Coalicion Ganadora	%	Total	Participación	Abstencionismo	Rango de Participación
52	LERMA	10,833	79,500	UPT	66.77%	43468	54.68%	45.32%	MEDIO
107	TOLUCA	5,520	555,058	UPT	66.98%	301577	54.33%	45.67%	MEDIO
86	TEMASCALCINGO	31,956	45,311	UPT	75.80%	24598	54.29%	45.71%	MEDIO
102	TIANGUISTENCO	329,427	45,294	UPT	67.92%	24513	54.12%	45.88%	MEDIO
82	TECAMAC	12,973	218,589	UPT	68.82%	118139	54.05%	45.95%	MEDIO
15	ATLAUTLA	15,307	18,996	UPT	60.65%	10246	53.94%	46.06%	MEDIO
63	OCOYOACAC	220,124	39,578	UPT	66.65%	21342	53.92%	46.08%	MEDIO
111	VALLE DE BRAVO	34,521	44,246	UPT	68.77%	23781	53.75%	46.25%	MEDIO
21	COATEPEC HARINAS	15,094	24,384	UPT	75.64%	13041	53.48%	46.52%	MEDIO
76	SAN MARTIN DE LAS PIRAMIDES	28,551	16,213	UPT	65.03%	8670	53.48%	46.52%	MEDIO
37	HUEYPOXTLA	6,386	27,523	UPT	69.35%	14716	53.47%	46.53%	MEDIO
Media de Participación 53.38%									
9	AMECAMECA	278,894	36,341	UPT	63.81%	19201	52.84%	47.16%	MEDIO
43	IXTLAHUACA	30,492	94,135	UPT	77.05%	49678	52.77%	47.23%	MEDIO
74	SAN ANTONIO LA ISLA	53,969	10,751	UPT	62.55%	5651	52.56%	47.44%	MEDIO
114	VILLA GUERRERO	100,632	36,885	UPT	67.84%	19374	52.53%	47.47%	MEDIO
77	SAN MATEO ATENCO	21,754	54,599	UPT	69.79%	28234	51.71%	48.29%	MEDIO
124	SAN JOSE DEL RINCON	1,229,575	52,359	UPT	72.52%	26622	50.85%	49.15%	MEDIO
94	TEPETLAOXTOC	33,606	17,892	UPT	67.50%	9059	50.63%	49.37%	MEDIO
29	CHIAUTLA	159,495	17,402	UPT	70.99%	8790	50.51%	49.49%	MEDIO
66	OTUMBA	8,329	22,863	UPT	68.70%	11547	50.51%	49.49%	MEDIO
83	TEJUPILCO	50,501	52,351	UPT	66.43%	26306	50.25%	49.75%	MEDIO
48	JIQUIPILCO	149,765	45,115	UPT	72.65%	22647	50.20%	49.80%	MEDIO
56	MEXICALTZINGO	54,800	8,072	UPT	67.41%	4050	50.17%	49.83%	MEDIO
97	TEQUIXQUIAC	375,223	22,713	UPT	62.97%	11347	49.96%	50.04%	MEDIO
89	TENANCINGO	3,469	61,497	UPT	68.46%	30650	49.84%	50.16%	MEDIO
69	OZUMBA	21,625	18,339	UPT	65.97%	9127	49.77%	50.23%	MEDIO

Municipio	Municipio	Padron Electoral	Lista Nominal	Partido o Coalicion Ganadora	%	Total	Participación	Abstencionismo	Rango de Participación
45	JALTENCO	46,025	17,932	UPT	65.59%	8910	49.69%	50.31%	MEDIO
2	ACOLMAN	5,759	62,097	UPT	70.24%	30854	49.69%	50.31%	MEDIO
59	NEXTLALPAN	6,785	16,778	UPT	68.81%	8330	49.65%	50.35%	MEDIO
24	CUAUTILAN	15,357	63,140	UPT	65.73%	31060	49.19%	50.81%	MEDIO
88	TEMOAYA	12,174	54,054	UPT	73.09%	26561	49.14%	50.86%	MEDIO
93	TEOTIHUACAN	11,616	38,128	UPT	68.41%	18686	49.01%	50.99%	MEDIO
121	ZUMPANGO	20,043	97,989	UPT	67.94%	47676	48.65%	51.35%	MEDIO
91	TENANGO DEL VALLE	21,418	50,644	UPT	65.89%	24442	48.26%	51.74%	MEDIO
11	ATENCO	23,851	30,290	UPT	63.67%	14607	48.22%	51.78%	MEDIO
125	TONANITLA	52,741	5,940	UPT	61.60%	2856	48.08%	51.92%	MEDIO
10	APAXCO	11,344	18,605	UPT	70.31%	8917	47.93%	52.07%	MEDIO
95	TEPETLIXPA	566,320	12,952	UPT	69.14%	6175	47.68%	52.32%	MEDIO
109	TULTEPEC	37,011	88,531	UPT	58.78%	42034	47.48%	52.52%	MEDIO
68	OTZOLOTEPEC	45,480	45,780	UPT	69.22%	21691	47.38%	52.62%	MEDIO
47	JILOTZINGO	3,224	12,602	UPT	73.31%	5963	47.32%	52.68%	MEDIO
100	TEXCOCO	9,956	161,616	UPT	55.17%	76412	47.28%	52.72%	MEDIO
84	TEMAMATLA	22,832	8,292	UPT	74.74%	3919	47.26%	52.74%	MEDIO
116	XONACATLAN	11,007	34,410	UPT	56.83%	16218	47.13%	52.87%	MEDIO
104	TLALMANALCO	44,419	33,515	UPT	73.05%	15609	46.57%	53.43%	BAJO
31	CHICONCUAC	19,733	15,816	UPT	65.02%	7344	46.43%	53.57%	BAJO
96	TEPOTZOTLAN	28,003	50,281	UPT	61.04%	23182	46.10%	53.90%	BAJO
92	TEOLOYUCAN	45,456	53,777	UPT	64.34%	24103	44.82%	55.18%	BAJO
26	CHALCO	17,513	185,533	UPT	69.21%	83062	44.77%	55.23%	BAJO
54	MELCHOR OCAMPO	74,331	37,617	UPT	62.55%	16766	44.57%	55.43%	BAJO
30	CHICOLOAPAN	8,116	117,463	UPT	65.78%	52197	44.44%	55.56%	BAJO
71	LA PAZ	61,684	148,886	UPT	68.02%	66128	44.42%	55.58%	BAJO
20	COACALCO	45,356	210,497	UPT	60.47%	92956	44.16%	55.84%	BAJO
40	IXTAPALUCA	18,441	276,931	UPT	70.06%	121258	43.79%	56.21%	BAJO

Municipio	Municipio	Padron Electoral	Lista Nominal	Partido o Coalicion Ganadora	%	Total	Participación	Abstencionismo	Rango de Participación
25	CUAUTITLAN IZCALLI	79,712	374,175	UPT	58.79%	163601	43.72%	56.28%	BAJO
23	COYOTEPEC	9,138	31,760	UPT	56.52%	13813	43.49%	56.51%	BAJO
44	JALATLACO	3,968	15,230	UPT	73.02%	6557	43.05%	56.95%	BAJO
101	TEZOYUCA	88,841	21,289	UPT	68.64%	9152	42.99%	57.01%	BAJO
122	V. DE CHALCO SOLIDARIDAD	240,731	240,146	UPT	65.32%	102903	42.85%	57.15%	BAJO
38	HUIXQUILUCAN	18,668	158,299	UPT	61.92%	67312	42.52%	57.48%	BAJO
110	TULTITLAN	51,636	328,154	UPT	64.40%	135379	41.25%	58.75%	BAJO
60	NEZAHUALCOYOTL	8,485	904,917	UPT	59.37%	372267	41.14%	58.86%	BAJO
19	CAPULHUAC	12,657	21,699	UPT	67.85%	8917	41.09%	58.91%	BAJO
61	NICOLAS ROMERO	18,482	239,325	UPT	67.79%	98102	40.99%	59.01%	BAJO
105	TLALNEPANTLA	27,784	564,064	UPT	57.86%	228415	40.49%	59.51%	BAJO
34	ECATEPEC	907,633	1,225,661	UPT	62.92%	485516	39.61%	60.39%	BAJO
32	CHIMALHUACAN	686,983	388,895	UPT	74.48%	152700	39.27%	60.73%	BAJO
13	ATIZAPAN DE ZARAGOZA	94,362	375,140	UPT	57.10%	146554	39.07%	60.93%	BAJO
36	HUEHUETOCA	36,464	61,493	UPT	72.75%	22739	36.98%	63.02%	BAJO
58	NAUCALPAN	63,094	684,598	UPT	58.12%	252213	36.84%	63.16%	BAJO
Total general		10,595,418	10,555,669	3,018,588	64.94%	4,827,403	45.73%	54.27%	

Integración Municipal

1. ACAMBAY	84. OQUEJUAN
2. ACULCAN	85. EL ORO
3. ACULCO	86. OTZUMA
4. ALMOLOYA DE ALBUQUERQUE	87. OTZOLTEPEC
5. ALMOLOYA DE JUÁREZ	88. OYUMINGO
6. ALMOLOYA DEL BOSQUE	89. CALUMBA
7. AMATEPEC	90. PARICUTLA
8. AMATEPECA	91. LA PAZ
9. AMATEPEQUE	92. PROFLISAS
10. AMATEPEQUE	93. SAN ANTONIO LA SIERRA
11. ATENCO	94. SAN ANTONIO LA SIERRA
12. ATIZAPAN	95. SAN FELIPE DEL PROGRESO
13. ATIZAPAN DE ZARAGOZA	96. SAN MARTÍN DE LAS PARRAS
14. ATLACOMALCO	97. SAN MARTÍN ATENCO
15. ATLATLACA	98. SAN PEDRO DE GUERRERO
16. AXAPUAC	99. SANTO TOMÁS
17. AXIQUILCO	100. SONORODIPAN DE JUÁREZ
18. CALMAYÁ	101. SATEPEC
19. CALMAYÁ	102. TOLUCA
20. CALMAYÁ	103. TOLUCA
21. COATEPEC	104. TEMASCALAPA
22. COATEPEC	105. TEMASCALAPA
23. COATEPEC	106. TEMASCALAPA
24. CUAUTITLÁN	107. TEMASCALTEPEC
25. CUAUTITLÁN	108. TEMASCALTEPEC
26. CHALCO	109. TEMASCALTEPEC
27. CHAMPA DE NOTA	110. TEMASCALTEPEC
28. CHAPULTEPEC	111. TEMASCALTEPEC
29. CHILCOTLÁN	112. TEMASCALTEPEC
30. CHILCOTLÁN	113. TEMASCALTEPEC
31. CHILCOTLÁN	114. TEMASCALTEPEC
32. CHILCOTLÁN	115. TEMASCALTEPEC
33. CHILCOTLÁN	116. TEMASCALTEPEC
34. CHILCOTLÁN	117. TEMASCALTEPEC
35. CHILCOTLÁN	118. TEMASCALTEPEC
36. CHILCOTLÁN	119. TEMASCALTEPEC
37. CHILCOTLÁN	120. TEMASCALTEPEC
38. CHILCOTLÁN	121. TEMASCALTEPEC
39. CHILCOTLÁN	122. TEMASCALTEPEC
40. CHILCOTLÁN	123. TEMASCALTEPEC
41. CHILCOTLÁN	124. TEMASCALTEPEC
42. CHILCOTLÁN	125. TEMASCALTEPEC
43. CHILCOTLÁN	126. TEMASCALTEPEC
44. CHILCOTLÁN	127. TEMASCALTEPEC
45. CHILCOTLÁN	128. TEMASCALTEPEC
46. CHILCOTLÁN	129. TEMASCALTEPEC
47. CHILCOTLÁN	130. TEMASCALTEPEC
48. CHILCOTLÁN	131. TEMASCALTEPEC
49. CHILCOTLÁN	132. TEMASCALTEPEC
50. CHILCOTLÁN	133. TEMASCALTEPEC
51. CHILCOTLÁN	134. TEMASCALTEPEC
52. CHILCOTLÁN	135. TEMASCALTEPEC
53. CHILCOTLÁN	136. TEMASCALTEPEC
54. CHILCOTLÁN	137. TEMASCALTEPEC
55. CHILCOTLÁN	138. TEMASCALTEPEC
56. CHILCOTLÁN	139. TEMASCALTEPEC
57. CHILCOTLÁN	140. TEMASCALTEPEC
58. CHILCOTLÁN	141. TEMASCALTEPEC
59. CHILCOTLÁN	142. TEMASCALTEPEC
60. CHILCOTLÁN	143. TEMASCALTEPEC
61. CHILCOTLÁN	144. TEMASCALTEPEC
62. CHILCOTLÁN	145. TEMASCALTEPEC
63. CHILCOTLÁN	146. TEMASCALTEPEC
64. CHILCOTLÁN	147. TEMASCALTEPEC
65. CHILCOTLÁN	148. TEMASCALTEPEC
66. CHILCOTLÁN	149. TEMASCALTEPEC
67. CHILCOTLÁN	150. TEMASCALTEPEC
68. CHILCOTLÁN	151. TEMASCALTEPEC
69. CHILCOTLÁN	152. TEMASCALTEPEC
70. CHILCOTLÁN	153. TEMASCALTEPEC
71. CHILCOTLÁN	154. TEMASCALTEPEC
72. CHILCOTLÁN	155. TEMASCALTEPEC
73. CHILCOTLÁN	156. TEMASCALTEPEC
74. CHILCOTLÁN	157. TEMASCALTEPEC
75. CHILCOTLÁN	158. TEMASCALTEPEC
76. CHILCOTLÁN	159. TEMASCALTEPEC
77. CHILCOTLÁN	160. TEMASCALTEPEC
78. CHILCOTLÁN	161. TEMASCALTEPEC
79. CHILCOTLÁN	162. TEMASCALTEPEC
80. CHILCOTLÁN	163. TEMASCALTEPEC
81. CHILCOTLÁN	164. TEMASCALTEPEC
82. CHILCOTLÁN	165. TEMASCALTEPEC
83. CHILCOTLÁN	166. TEMASCALTEPEC
84. CHILCOTLÁN	167. TEMASCALTEPEC
85. CHILCOTLÁN	168. TEMASCALTEPEC
86. CHILCOTLÁN	169. TEMASCALTEPEC
87. CHILCOTLÁN	170. TEMASCALTEPEC
88. CHILCOTLÁN	171. TEMASCALTEPEC
89. CHILCOTLÁN	172. TEMASCALTEPEC
90. CHILCOTLÁN	173. TEMASCALTEPEC
91. CHILCOTLÁN	174. TEMASCALTEPEC
92. CHILCOTLÁN	175. TEMASCALTEPEC
93. CHILCOTLÁN	176. TEMASCALTEPEC
94. CHILCOTLÁN	177. TEMASCALTEPEC
95. CHILCOTLÁN	178. TEMASCALTEPEC
96. CHILCOTLÁN	179. TEMASCALTEPEC
97. CHILCOTLÁN	180. TEMASCALTEPEC
98. CHILCOTLÁN	181. TEMASCALTEPEC
99. CHILCOTLÁN	182. TEMASCALTEPEC
100. CHILCOTLÁN	183. TEMASCALTEPEC

MICHOACAN

MEXICO

DISTRITO FEDERAL

TLAXCALA

MORELOS

GUERRERO

Participación Ciudadana en la Elección para Gobernador 2011 por Municipio PUEBLA

Rangos de Participación

- Baja <= 48.62 %
- Media >= 48.63 - 59.92 %
- Alta >= 59.93 %

Dirección de Organización
Subdirección de Documentación
y Estadística Electoral

Municipios = 125
Población = 15,175,862 Hab. (Año 2010)
Superficie= 22,499.95 km2
Lista Nominal = 10,555,669 (Marzo 2011)



Fuente Cartográfica: IFE ENERO2011 (Actualización)



RANGOS DE PARTICIPACIÓN POR SECCIÓN ELECTORAL

Derivado de la participación en la pasada elección de Gobernador, en las 6,364 secciones electorales en que se divide la geografía electoral de la entidad, de acuerdo con los rangos de participación electoral que se definieron, en el 21.33% de las secciones la participación fue alta; en el 47.34% fue participación media; en tanto que en el 31.33% de las secciones la participación fue baja.

Para Nivel Alto de participación, se consideró un porcentaje mayor al 59.93%

Para Nivel Medio de participación, se consideró un porcentaje entre el 46.83% al 59.92%

Para Nivel bajo de participación, se consideró un porcentaje menor al 46.82%

PARTICIPACIÓN ELECTORAL

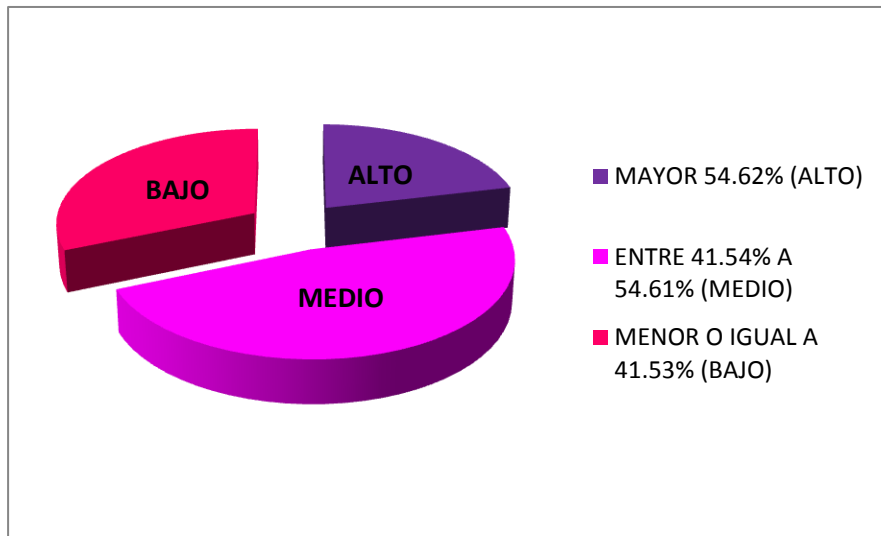

PARTICIPACION		
MAYOR 54.62% (ALTO)	1,357	21.33%
ENTRE 41.54% A 54.61% (MEDIO)	3,013	47.34%
MENOR O IGUAL A 41.53% (BAJO)	1,994	31.33%
TOTAL DE SECCIONES	6,364	100.0%



MARGEN DE VICTORIA Y PRESENCIA DEL PARTIDO POLÍTICO Y COALICIONES POR DISTRITO

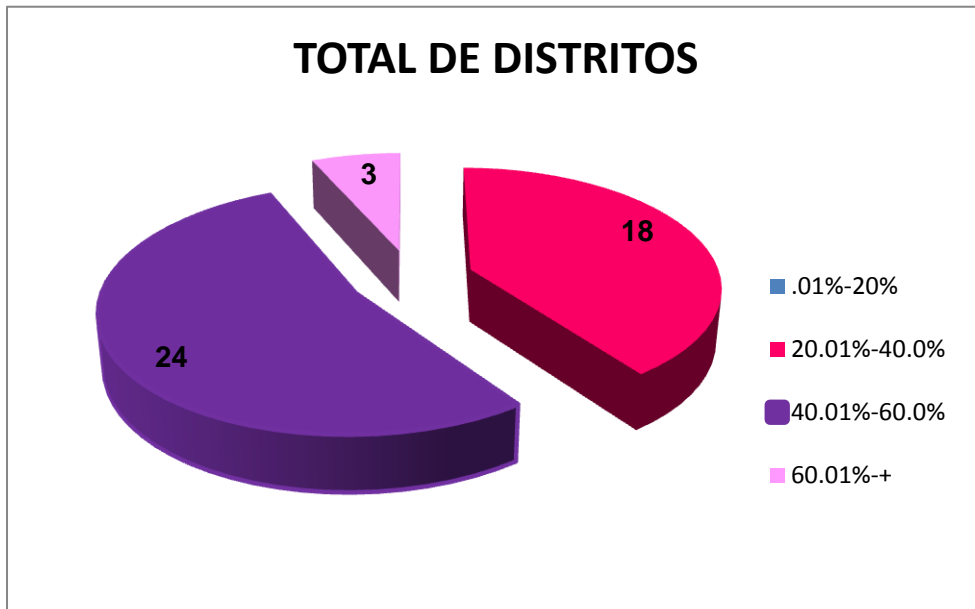

El margen de victoria (MV) expresa de forma porcentual la diferencia de votos entre la primera y la segunda fuerza en la contienda electoral; de acuerdo con los resultados obtenidos en la pasada elección de Gobernador del 3 de julio de 2011, la “Coalición Unidos Por Ti” conformada por los partidos Revolucionario Institucional, Verde Ecologista de México y Nueva Alianza, obtuvo la victoria en todos los distritos electorales, con el mayor margen de victoria en el distrito XII de El Oro con 61.95% y el menor margen en el distrito IX de Tejupilco con un 22.57%, esto representa que a mayor margen de victoria menor competitividad electoral y menor margen de victoria mayor competitividad.



MARGEN DE VICTORIA POR DISTRITO

RANGOS	TOTAL DE DISTRITOS
.01% - 20.0%	0 – 0.0%
20.01% - 40.0%	18 – 40.0%
40.01% - 60.0%	24 – 53.33%
60.01% - +	3 – 6.67%

Distrito	 Partido Acción Nacional		 Coalición Unidos por Ti		 Coalición Unidos Podemos Más		2a. Fuerza	3a. Fuerza	Margen de Victoria
	Votos	%	Votos	%	Votos	%			
I - TOLUCA (PARTE)	21,116	17.31%	80,964	66.37%	19,570	16.04%	PAN	UPM	49.06%
II - TOLUCA (PARTE)	30,058	17.83%	113,690	67.42%	24,431	14.49%	PAN	UPM	49.60%
III - TEMOAYA	7,428	8.81%	58,173	68.96%	18,600	22.05%	UPM	PAN	46.91%
IV - LERMA	12,154	13.46%	61,101	67.66%	16,853	18.66%	UPM	PAN	49.00%
V - TENANGO DEL VALLE	6,051	10.87%	37,656	67.64%	11,868	21.32%	UPM	PAN	46.32%
VI - TIANGUISTENCO	4,190	9.87%	28,984	68.26%	9,246	21.77%	UPM	PAN	46.48%
VII - TENANCINGO	8,193	13.49%	40,303	66.34%	12,125	19.96%	UPM	PAN	46.39%
VIII - SULTEPEC	10,516	22.22%	31,197	65.92%	5,553	11.73%	PAN	UPM	43.70%
IX - TEJUPILCO	6,439	9.38%	38,829	56.54%	23,328	33.97%	UPM	PAN	22.57%
X - VALLE DE BRAVO	10,113	15.83%	45,693	71.53%	7,939	12.43%	PAN	UPM	55.70%
XI - SANTO TOMAS	2,278	5.73%	26,064	65.51%	11,388	28.62%	UPM	PAN	36.88%
XII - EL ORO	12,013	14.35%	63,861	76.30%	7,622	9.11%	PAN	UPM	61.95%
XIII - ATLACOMULCO	16,389	15.67%	76,936	73.56%	10,934	10.45%	PAN	UPM	57.89%
XIV - JILOTEPEC	10,482	18.99%	37,358	67.68%	7,271	13.17%	PAN	UPM	48.69%
XV - IXTLAHUACA	10,253	12.51%	61,118	74.54%	10,436	12.73%	UPM	PAN	61.82%
XVI - ATIZAPAN DE ZARAGOZA	27,986	20.03%	79,796	57.10%	31,482	22.53%	UPM	PAN	34.57%
XVII - HUIXQUILUCAN	14,469	20.02%	44,659	61.79%	12,983	17.96%	PAN	UPM	41.77%
XVIII - TLALNEPANTLA	25,953	24.16%	57,221	53.26%	23,869	22.22%	PAN	UPM	29.10%
XIX - CUAUTILAN	12,142	11.01%	68,818	62.40%	29,074	26.36%	UPM	PAN	36.04%
XX - ZUMPANGO	15,637	15.60%	67,642	67.49%	16,713	16.67%	UPM	PAN	50.81%
XXI - ECATEPEC	13,281	8.62%	102,011	66.23%	38,385	24.92%	UPM	PAN	41.31%
XXII - ECATEPEC	11,086	9.58%	69,984	60.47%	34,439	29.76%	UPM	PAN	30.71%
XXIII - TEXCOCO	9,267	7.54%	73,621	59.87%	39,724	32.31%	UPM	PAN	27.57%
XXIV - NEZAHUALCOYOTL	6,412	10.06%	36,093	56.65%	21,053	33.04%	UPM	PAN	23.60%
XXV - NEZAHUALCOYOTL	5,645	7.60%	46,095	62.04%	22,417	30.17%	UPM	PAN	31.87%
XXVI - NEZAHUALCOYOTL	5,415	8.23%	39,063	59.35%	21,184	32.18%	UPM	PAN	27.16%

Distrito	 Partido Acción Nacional		 Coalición Unidos por Ti		 Coalición Unidos Podemos Más		2a. Fuerza	3a. Fuerza	Margen de Victoria
	Votos	%	Votos	%	Votos	%			
XXVII - CHALCO	14,345	7.14%	135,045	67.24%	51,119	25.45%	UPM	PAN	41.79%
XXVIII - AMECAMECA	5,714	8.84%	43,459	67.24%	15,330	23.72%	UPM	PAN	43.52%
XXIX - NAUCALPAN	20,637	17.62%	70,354	60.09%	25,863	22.09%	UPM	PAN	38.00%
XXX - NAUCALPAN	28,836	24.88%	64,846	55.96%	21,807	18.82%	PAN	UPM	31.07%
XXXI - LA PAZ	13,067	6.21%	152,583	72.53%	44,363	21.09%	UPM	PAN	51.44%
XXXII - NEZAHUALCOYOTL	6,187	7.75%	46,404	58.11%	27,104	33.94%	UPM	PAN	24.17%
XXXIII - ECATEPEC	26,380	12.56%	138,533	65.96%	44,668	21.27%	UPM	PAN	44.69%
XXXIV - IXTAPAN DE LA SAL	6,450	13.03%	34,264	69.23%	8,633	17.44%	UPM	PAN	51.79%
XXXV - METEPEC	15,955	16.26%	64,804	66.03%	17,101	17.42%	UPM	PAN	48.60%
XXXVI - VILLA DEL CARBON	10,745	14.45%	48,660	65.42%	14,869	19.99%	UPM	PAN	45.43%
XXXVII - TLALNEPANTLA	16,591	14.95%	69,136	62.32%	24,978	22.51%	UPM	PAN	39.80%
XXXVIII - COACALCO	28,183	12.84%	137,850	62.80%	52,534	23.93%	UPM	PAN	38.87%
XXXIX - OTUMBA	12,986	13.74%	63,651	67.35%	17,690	18.72%	UPM	PAN	48.63%
XL - IXTAPALUCA	10,451	6.25%	115,057	68.77%	41,487	24.80%	UPM	PAN	43.97%
XLI - NEZAHUALCOYOTL	4,879	6.72%	43,880	60.42%	23,636	32.54%	UPM	PAN	27.87%
XLII - ECATEPEC	8,345	8.19%	62,207	61.05%	31,131	30.55%	UPM	PAN	30.50%
XLIII - CUAUTITLAN IZCALLI	27,493	17.59%	91,875	58.79%	36,441	23.32%	UPM	PAN	35.47%
XLIV - NICOLAS ROMERO	13,295	12.78%	71,208	68.44%	19,315	18.56%	UPM	PAN	49.88%
XLV - ZINACANTEPEC	12,540	11.95%	77,842	74.20%	14,301	13.63%	UPM	PAN	60.57%
TOTAL ESTATAL	598,045	12.87%	3,018,588	64.94%	1,020,857	21.96%	UPM	PAN	42.97%

Integración Distrital Local

I - TOLUCA (PARTE)	XXIV - NEZAHUALCOYOTL
II - TOLUCA (PARTE)	XXV - NEZAHUALCOYOTL
III - TEMOAYA	XXVI - NEZAHUALCOYOTL
IV - LERMA	XXVII - CHALCO
V - TENANGO DEL VALLE	XXVIII - AMECAMECA
VI - TIANGUISTENCO	XXIX - NAUCALPAN
VII - TENANCINGO	XXX - NAUCALPAN
VIII - SULTEPEC	XXXI - LA PAZ
IX - TEJUPILCO	XXXII - NEZAHUALCOYOTL
X - VALLE DE BRAVO	XXXIII - ECATEPEC
XI - SANTO TOMAS	XXXIV - IXTAPAN DE LA SAL
XII - EL ORO	XXXV - METEPEC
XIII - ATLACOMULCO	XXXVI - VILLA DEL CARBON
XIV - JILOTEPEC	XXXVII - TLALNEPANTLA
XV - IXTLAHUACA	XXXVIII - COACALCO
XVI - ATIZAPAN	XXXIX - OTUMBA
XVII - HUIQUILUCAN	XL - IXTAPALUCA
XVIII - TLALNEPANTLA	XLI - NEZAHUALCOYOTL
XIX - CUAUTITLAN	XLII - ECATEPEC
XX - ZUMPANGO	XLIII - CUAUTITLAN IZCALLI
XXI - ECATEPEC	XLIV - NICOLAS ROMERO
XXII - ECATEPEC	XLV - ZINACANTEPEC
XXIII - TEXCOCO	

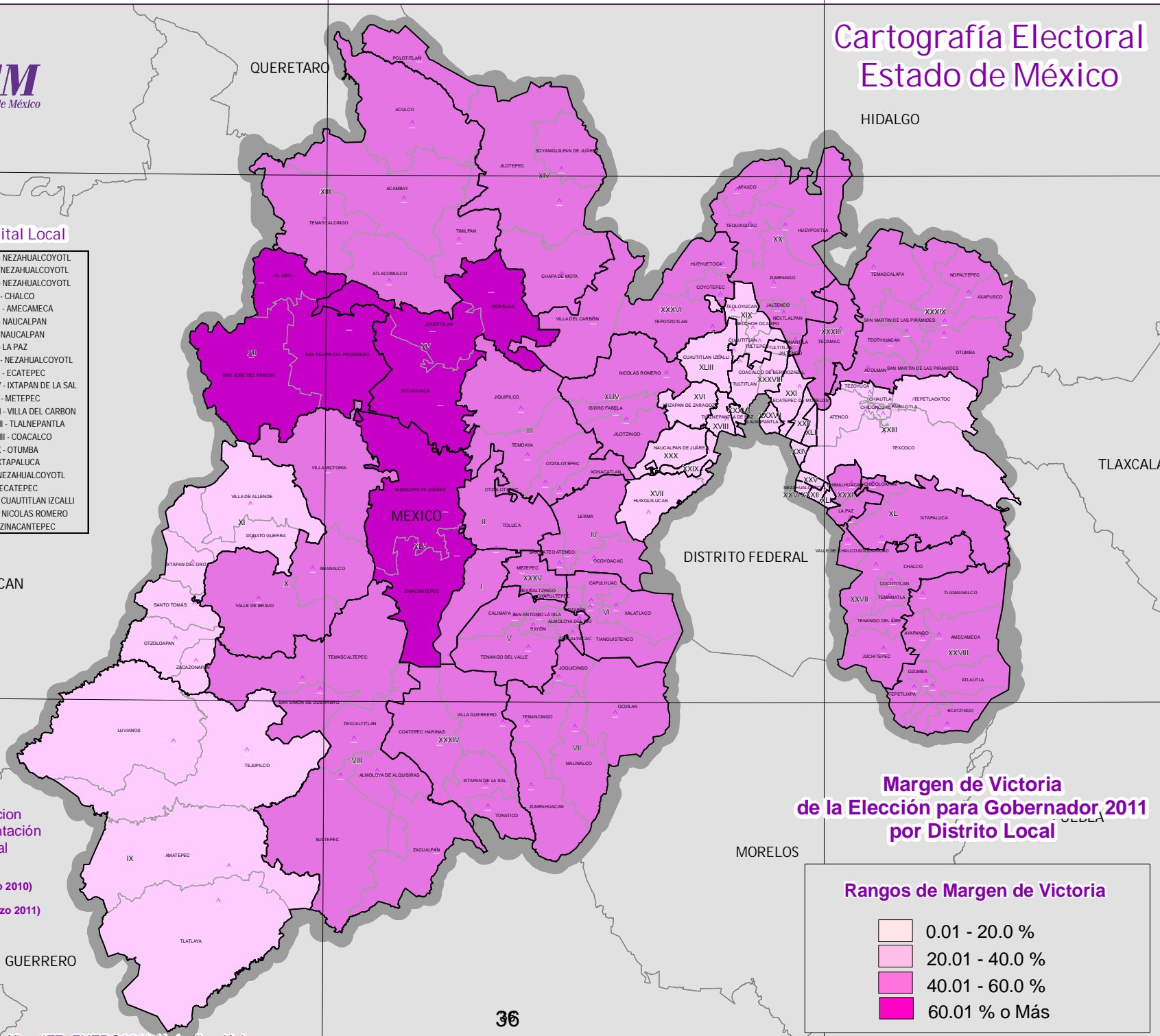

Dirección de Organización
Subdirección de Documentación
y Estadística Electoral

Municipios = 125
Población = 15,175,862 Hab. (Año 2010)
Superficie = 22,499.95 Km²
Lista Nominal = 10,555,669 (Marzo 2011)



Fuente Cartográfica: IFE ENERO2011 (Actualización)

Margen de Victoria de la Elección para Gobernador 2011 por Distrito Local

Rangos de Margen de Victoria

	0.01 - 20.0 %
	20.01 - 40.0 %
	40.01 - 60.0 %
	60.01 % o Más



MARGEN DE VICTORIA Y PRESENCIA DEL PARTIDO POLÍTICO Y COALICIONES POR MUNICIPIO

El margen de victoria (MV) expresa de forma porcentual la diferencia de votos entre la primera y la segunda fuerza en la contienda electoral; de acuerdo con los resultados obtenidos en la pasada elección de Gobernador del 3 de julio de 2011, la “Coalición Unidos Por Ti” conformada por los partidos Revolucionario Institucional, Verde Ecologista de México y Nueva Alianza, obtuvo la mayoría de votos en 124 de los 125 municipios, con el mayor margen de victoria en San Felipe del Progreso con el 67.16% y el menor margen en Luvianos con el 4.0%. En 34 municipios la segunda fuerza fue el PAN, en 90 la Coalición “Unidos Podemos Más”, y en el restante la segunda fuerza fue la Coalición “Unidos Por Ti”.

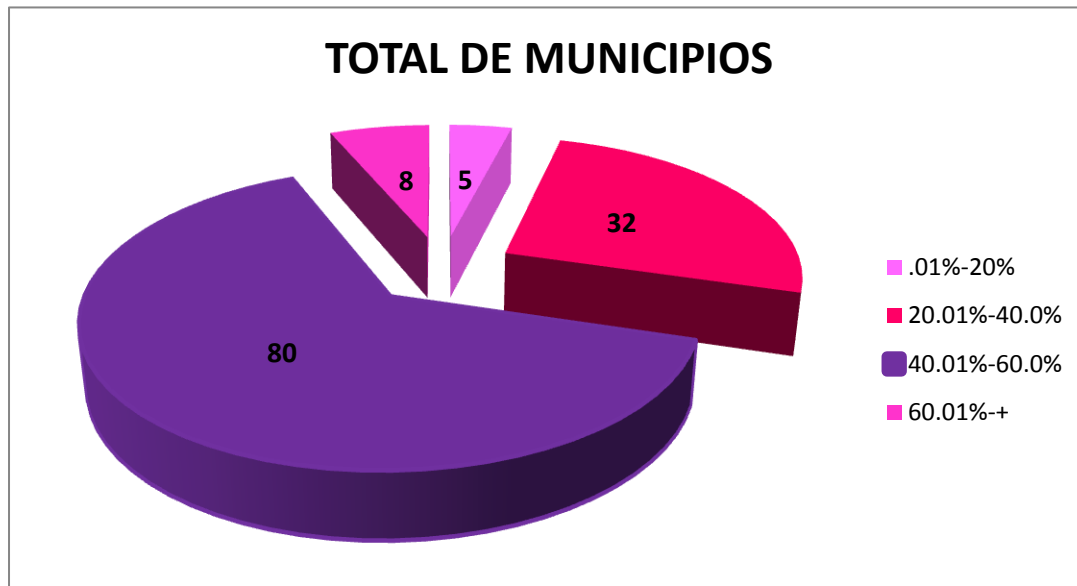

MARGEN DE VICTORIA POR MUNICIPIO

RANGOS	TOTAL DE DISTRITOS
.01% - 20.0%	5 – 4.0%
20.01% - 40.0%	32 – 25.6%
40.01% - 60.0%	80 – 64.0%
60.01% - +	8 – 6.4%

Municipio	Padron Electoral	Lista Nominal	PAN	PAN_%	UPT	UPT_%	UPM	UPM_%	2a. Fuerza	3a. Fuerza	Margen de Victoria
ACAMBAY	42,441	42,281	4,671	20.63%	16200	71.54%	1706	7.53%	PAN	UPM	50.91%
ACULCO	62,308	28,355	2,432	14.69%	12114	73.20%	1955	11.81%	PAN	UPM	58.50%
ALMOLOYA DE ALQUISIRAS	28,439	11,311	1,189	18.76%	4316	68.09%	817	12.89%	PAN	UPM	49.33%
APAXCO	11,344	18,605	1,434	16.45%	6128	70.31%	1139	13.07%	PAN	UPM	53.85%
ATLACOMULCO	92,121	62,905	4,663	13.70%	25039	73.54%	4219	12.39%	PAN	UPM	59.84%
AXAPUSCO	7,473	15,505	2,503	24.41%	6617	64.54%	1123	10.95%	PAN	UPM	40.13%
COATEPEC HARINAS	15,094	24,384	1,588	12.51%	9599	75.64%	1469	11.58%	PAN	UPM	63.12%
CHAPA DE MOTA	23,083	18,154	2,895	27.59%	6731	64.14%	842	8.02%	PAN	UPM	36.55%
HUEHUETOCA	36,464	61,493	3,039	13.72%	16112	72.75%	2975	13.43%	PAN	UPM	59.03%
HUIXQUILUCAN	18,668	158,299	12,374	19.20%	39910	61.92%	12028	18.66%	PAN	UPM	42.72%
IXTLAHUACA	30,492	94,135	5,736	12.01%	36789	77.05%	5160	10.81%	PAN	UPM	65.03%
JOCOTITLAN	6,850	41,872	3,605	15.63%	16215	70.28%	3159	13.69%	PAN	UPM	54.65%
MALINALCO	376,404	17,404	1,602	16.65%	6662	69.22%	1332	13.84%	PAN	UPM	52.58%
NAUCALPAN	63,094	684,598	51,568	21.42%	139949	58.12%	48625	20.19%	PAN	UPM	36.70%
NOPALTEPEC	19,042	6,360	951	22.57%	2956	70.15%	301	7.14%	PAN	UPM	47.58%
EL ORO	15,607	22,599	1,856	14.40%	9264	71.86%	1754	13.61%	PAN	UPM	57.46%
SAN FELIPE DEL PROGRESO	4,928	73,919	5,679	12.53%	36130	79.69%	3416	7.53%	PAN	UPM	67.16%
SAN MARTIN DE LAS PIRAMIDES	28,551	16,213	1,561	18.57%	5466	65.03%	1349	16.05%	PAN	UPM	46.46%
SAN MATEO ATENCO	21,754	54,599	4,243	15.43%	19186	69.79%	4005	14.57%	PAN	UPM	54.36%
SOYANIKUILPAN DE JUAREZ	211,234	8,470	2,750	44.15%	3268	52.46%	209	3.36%	PAN	UPM	8.32%
SULTEPEC	24,468	18,426	3,081	26.32%	7148	61.05%	1460	12.47%	PAN	UPM	34.74%
TEMASCALAPA	9,815	22,712	2,574	20.61%	7568	60.60%	2329	18.65%	PAN	UPM	39.99%
TEMASCALCINGO	31,956	45,311	3,395	14.34%	17950	75.80%	2267	9.57%	PAN	UPM	61.46%
TEMASCALTEPEC	63,316	21,530	2,629	21.61%	8566	70.41%	954	7.84%	PAN	UPM	48.80%
TEQUIXQUIAC	375,223	22,713	2,178	19.70%	6963	62.97%	1847	16.70%	PAN	UPM	43.27%

Municipio	Padron Electoral	Lista Nominal	PAN	PAN_%	UPT	UPT_%	UPM	UPM_%	2a. Fuerza	3a. Fuerza	Margen de Victoria
TEXCALTITLAN	186,143	12,121	2,397	29.36%	4923	60.29%	838	10.26%	PAN	UPM	30.94%
TIMILPAN	18,200	11,583	1,228	16.02%	5633	73.47%	787	10.26%	PAN	UPM	57.45%
TOLUCA	5,520	555,058	51,174	17.61%	194654	66.98%	44001	15.14%	PAN	UPM	49.37%
VILLA VICTORIA	17,463	51,389	5,533	17.08%	24849	76.69%	1947	6.01%	PAN	UPM	59.62%
ZACUALPAN	118,665	10,731	917	14.83%	4629	74.88%	633	10.24%	PAN	UPM	60.05%
ZINACANTEPEC	15,886	100,300	7,167	13.38%	39607	73.97%	6649	12.42%	PAN	UPM	60.58%
ZUMPAHUACAN	390,618	10,958	1,206	20.45%	3946	66.90%	730	12.38%	PAN	UPM	46.46%
ZUMPANGO	20,043	97,989	8,621	18.53%	31613	67.94%	6218	13.36%	PAN	UPM	49.41%
SAN JOSE DEL RINCON	1,229,575	52,359	4,478	17.59%	18467	72.52%	2452	9.63%	PAN	UPM	54.94%
ACOLMAN	5,759	62,097	2,248	7.52%	21007	70.24%	6595	22.05%	UPM	PAN	48.19%
ALMOLOYA DE JUAREZ	62,013	91,932	5,373	10.46%	38235	74.45%	7652	14.90%	UPM	PAN	59.55%
ALMOLOYA DEL RIO	27,600	7,452	429	9.97%	3056	70.99%	815	18.93%	UPM	PAN	52.06%
AMANALCO	158,886	15,014	1,219	14.38%	5023	59.27%	2207	26.04%	UPM	PAN	33.23%
AMATEPEC	6,710	23,016	835	6.34%	9077	68.87%	3260	24.73%	UPM	PAN	44.14%
AMECAMECA	278,894	36,341	1,589	8.59%	11807	63.81%	5049	27.29%	UPM	PAN	36.53%
ATENCO	23,851	30,290	1,105	7.83%	8989	63.67%	3999	28.33%	UPM	PAN	35.34%
ATIZAPAN	4,589	6,811	461	12.70%	2289	63.06%	874	24.08%	UPM	PAN	38.98%
ATIZAPAN DE ZARAGOZA	94,362	375,140	27,986	20.03%	79796	57.10%	31482	22.53%	UPM	PAN	34.57%
ATLAUTLA	15,307	18,996	911	9.13%	6049	60.65%	2993	30.01%	UPM	PAN	30.64%
AYAPANGO	17,987	4,916	326	11.30%	2131	73.84%	424	14.69%	UPM	PAN	59.15%
CALIMAYA	55,836	28,388	2,036	12.94%	11241	71.47%	2423	15.40%	UPM	PAN	56.06%
CAPULHUAC	12,657	21,699	617	7.07%	5922	67.85%	2182	25.00%	UPM	PAN	42.85%
COACALCO	45,356	210,497	13,275	14.91%	53839	60.47%	21258	23.88%	UPM	PAN	36.59%
COCOTITLAN	41,986	9,785	665	11.76%	3334	58.97%	1647	29.13%	UPM	PAN	29.84%
COYOTEPEC	9,138	31,760	1,312	9.80%	7566	56.52%	4497	33.59%	UPM	PAN	22.93%
CUAUTITLAN	15,357	63,140	4,184	13.97%	19688	65.73%	6012	20.07%	UPM	PAN	45.66%

Municipio	Padron Electoral	Lista Nominal	PAN	PAN_%	UPT	UPT_%	UPM	UPM_%	2a. Fuerza	3a. Fuerza	Margen de Victoria
CUAUTITLAN IZCALLI	79,712	374,175	27,493	17.59%	91875	58.79%	36441	23.32%	UPM	PAN	35.47%
CHALCO	17,513	185,533	6,793	8.51%	55264	69.21%	17634	22.08%	UPM	PAN	47.13%
CHAPULTEPEC	37,726	5,465	432	13.00%	2248	67.63%	641	19.28%	UPM	PAN	48.35%
CHIAUTLA	159,495	17,402	759	8.85%	6088	70.99%	1720	20.06%	UPM	PAN	50.93%
CHICOLOAPAN	8,116	117,463	1,916	3.79%	33241	65.78%	15290	30.26%	UPM	PAN	35.52%
CHICONCUAC	19,733	15,816	549	7.65%	4666	65.02%	1951	27.19%	UPM	PAN	37.83%
CHIMALHUACAN	686,983	388,895	9,225	6.28%	109389	74.48%	28025	19.08%	UPM	PAN	55.40%
DONATO GUERRA	16,893	19,904	398	3.11%	8102	63.37%	4271	33.40%	UPM	PAN	29.96%
ECATEPEC	907,633	1,225,661	41,952	8.97%	294215	62.92%	130444	27.90%	UPM	PAN	35.02%
ECATZINGO	240,168	5,741	301	9.12%	2443	74.01%	551	16.69%	UPM	PAN	57.32%
HUEYPOXTLA	6,386	27,523	1,271	8.85%	9961	69.35%	3104	21.61%	UPM	PAN	47.74%
ISIDRO FABELA	39,703	6,682	262	7.19%	2836	77.81%	543	14.90%	UPM	PAN	62.91%
IXTAPALUCA	18,441	276,931	8,535	7.31%	81816	70.06%	26197	22.43%	UPM	PAN	47.63%
IXTAPAN DE LA SAL	22,707	23,747	1,883	14.88%	8563	67.68%	2163	17.10%	UPM	PAN	50.58%
IXTAPAN DEL ORO	22,966	4,563	90	2.83%	2048	64.50%	1035	32.60%	UPM	PAN	31.91%
JALATLACO	3,968	15,230	487	7.62%	4666	73.02%	1228	19.22%	UPM	PAN	53.80%
JALTENCO	46,025	17,932	977	11.29%	5675	65.59%	1978	22.86%	UPM	PAN	42.73%
JILOTEPEC	18,372	55,770	4,108	12.85%	22342	69.87%	5472	17.11%	UPM	PAN	52.76%
JILOTZINGO	3,224	12,602	672	11.64%	4232	73.31%	862	14.93%	UPM	PAN	58.38%
JIQUIPILCO	149,765	45,115	1,488	6.81%	15877	72.65%	4449	20.36%	UPM	PAN	52.29%
JOQUICINGO	10,481	9,090	572	11.10%	3690	71.61%	885	17.17%	UPM	PAN	54.43%
JUCHITEPEC	7,227	15,319	669	7.88%	6105	71.90%	1708	20.12%	UPM	PAN	51.78%
LERMA	10,833	79,500	5,416	12.85%	28152	66.77%	8501	20.16%	UPM	PAN	46.61%
MELCHOR OCAMPO	74,331	37,617	2,014	12.36%	10193	62.55%	4053	24.87%	UPM	PAN	37.68%
METEPEC	16,309	158,835	15,176	16.70%	59888	65.91%	15518	17.08%	UPM	PAN	48.83%
MEXICALTZINGO	54,800	8,072	347	8.77%	2668	67.41%	942	23.80%	UPM	PAN	43.61%
MORELOS	4,186	19,654	912	8.17%	8114	72.66%	2117	18.96%	UPM	PAN	53.70%

Municipio	Padron Electoral	Lista Nominal	PAN	PAN_%	UPT	UPT_%	UPM	UPM_%	2a. Fuerza	3a. Fuerza	Margen de Victoria
NEXTLALPAN	6,785	16,778	932	11.50%	5576	68.81%	1586	19.57%	UPM	PAN	49.24%
NEZAHUALCOYOTL	8,485	904,917	28,538	8.01%	211535	59.37%	115394	32.38%	UPM	PAN	26.98%
NICOLAS ROMERO	18,482	239,325	12,361	13.06%	64140	67.79%	17910	18.93%	UPM	PAN	48.86%
OCOYOACAC	220,124	39,578	2,495	12.08%	13763	66.65%	4347	21.05%	UPM	PAN	45.60%
OCUILAN	52,518	18,307	1,289	12.22%	5795	54.92%	3464	32.83%	UPM	PAN	22.09%
OTUMBA	8,329	22,863	1,413	12.64%	7683	68.70%	2072	18.53%	UPM	PAN	50.17%
OTZOLOAPAN	22,835	3,950	204	7.52%	1789	65.97%	719	26.51%	UPM	PAN	39.45%
OTZOLOTEPEC	45,480	45,780	1,519	7.21%	14579	69.22%	4935	23.43%	UPM	PAN	45.79%
OZUMBA	21,625	18,339	928	10.45%	5861	65.97%	2085	23.47%	UPM	PAN	42.50%
PAPALOTLA	54,299	3,205	229	11.94%	1293	67.41%	392	20.44%	UPM	PAN	46.98%
LA PAZ	61,684	148,886	3,842	6.05%	43194	68.02%	16338	25.73%	UPM	PAN	42.29%
POLOTITLAN	7,319	10,439	729	11.21%	5017	77.16%	748	11.50%	UPM	PAN	65.66%
RAYON	50,797	7,217	483	10.91%	2898	65.48%	1035	23.38%	UPM	PAN	42.09%
SAN ANTONIO LA ISLA	53,969	10,751	970	17.51%	3465	62.55%	1103	19.91%	UPM	PAN	42.64%
SAN SIMON DE GUERRERO	38,225	4,167	303	10.94%	1615	58.32%	851	30.73%	UPM	PAN	27.59%
SANTO TOMAS	17,974	6,753	439	11.29%	2450	63.01%	992	25.51%	UPM	PAN	37.50%
TECAMAC	12,973	218,589	17,140	15.02%	78520	68.82%	18179	15.93%	UPM	PAN	52.89%
TEJUPILCO	50,501	52,351	3,101	12.16%	16938	66.43%	5407	21.21%	UPM	PAN	45.23%
TEMAMATLA	22,832	8,292	370	9.73%	2843	74.74%	584	15.35%	UPM	PAN	59.38%
TEMOAYA	12,174	54,054	2,535	9.89%	18733	73.09%	4299	16.77%	UPM	PAN	56.31%
TENANCINGO	3,469	61,497	3,524	11.94%	20210	68.46%	5714	19.36%	UPM	PAN	49.10%
TENANGO DEL AIRE	162,079	7,286	341	8.11%	2926	69.62%	925	22.01%	UPM	PAN	47.61%
TENANGO DEL VALLE	21,418	50,644	2,018	8.56%	15534	65.89%	5972	25.33%	UPM	PAN	40.56%
TEOLOYUCAN	45,456	53,777	2,822	12.09%	15024	64.34%	5463	23.40%	UPM	PAN	40.95%
TEOTIHUACAN	11,616	38,128	1,736	9.61%	12354	68.41%	3921	21.71%	UPM	PAN	46.70%
TEPETLAOXTOC	33,606	17,892	499	5.67%	5939	67.50%	2340	26.59%	UPM	PAN	40.90%

Municipio	Padron Electoral	Lista Nominal	PAN	PAN_%	UPT	UPT_%	UPM	UPM_%	2a. Fuerza	3a. Fuerza	Margen de Victoria
TEPETLIXPA	566,320	12,952	375	6.24%	4156	69.14%	1473	24.51%	UPM	PAN	44.63%
TEPOTZOTLAN	28,003	50,281	3,909	17.41%	13708	61.04%	4803	21.39%	UPM	PAN	39.66%
TEXCALYACAC	556,218	3,456	115	5.48%	1462	69.69%	520	24.79%	UPM	PAN	44.90%
TEXCOCO	9,956	161,616	5,329	7.25%	40529	55.17%	27343	37.22%	UPM	PAN	17.95%
TEZOYUCA	88,841	21,289	797	8.94%	6117	68.64%	1979	22.21%	UPM	PAN	46.43%
TIANGUISTENCO	329,427	45,294	2,625	11.07%	16107	67.92%	4962	20.92%	UPM	PAN	47.00%
TLALMANALCO	44,419	33,515	1,284	8.52%	11012	73.05%	2755	18.28%	UPM	PAN	54.77%
TLALNEPANTLA	27,784	564,064	42,544	19.48%	126357	57.86%	48847	22.37%	UPM	PAN	35.49%
TONATICO	27,948	9,884	813	15.17%	3358	62.64%	1183	22.07%	UPM	PAN	40.57%
TULTEPEC	37,011	88,531	3,122	7.67%	23913	58.78%	13546	33.30%	UPM	PAN	25.48%
TULTILAN	51,636	328,154	14,908	11.43%	84011	64.40%	31276	23.97%	UPM	PAN	40.42%
VALLE DE BRAVO	34,521	44,246	3,361	14.61%	15821	68.77%	3785	16.45%	UPM	PAN	52.32%
VILLA DE ALLENDE	3,064	27,586	1,064	6.96%	10561	69.13%	3617	23.68%	UPM	PAN	45.45%
VILLA DEL CARBON	10,754	27,821	2,485	15.16%	11274	68.77%	2594	15.82%	UPM	PAN	52.95%
VILLA GUERRERO	100,632	36,885	2,166	11.53%	12744	67.84%	3818	20.32%	UPM	PAN	47.51%
XONACATLAN	11,007	34,410	1,886	11.93%	8984	56.83%	4917	31.10%	UPM	PAN	25.73%
ZACAZONAPAN	98,312	3,057	83	4.25%	1114	57.10%	754	38.65%	UPM	PAN	18.45%
V. DE CHALCO SOLIDARIDAD	240,731	240,146	5,507	5.57%	64573	65.32%	28621	28.95%	UPM	PAN	36.37%
LUVIANOS	22,794	22,707	2,343	19.06%	5215	42.43%	4723	38.43%	UPM	PAN	4.00%
TONANITLA	52,741	5,940	224	7.99%	1726	61.60%	841	30.01%	UPM	PAN	31.58%
TLATLAYA	5,979	27,918	160	0.90%	7599	42.91%	9938	56.11%	UPT	PAN	13.21%
Total	10,595,418	10,555,669	598,045	12.87%	3,018,588	64.94%	1,020,857	21.96%	UPM	PAN	42.97%

Integración Municipal

1. ACAMBAY	84. OQUEJUAN
2. ACULCO	85. EL ORO
3. ALMOLOYA DE ALQUISIBAS	86. OTZUMA
4. ALMOLOYA DE JUÁREZ	87. OTZUCUMÁN
5. ALMOLOYA DEL SUR	88. OTZOTEPEC
6. AMATEPEC	89. OTEQUILA
7. AMATEPECA	90. OTEQUILILLA
8. AMATEPECA	91. LA PAZ
9. AMATEPECA	92. PAXTEPEC
10. AMATEPECA	93. SAN ANTONIO LA SIERRA
11. ATENCO	94. SAN ANTONIO LAS PUEBLAS
12. ATIZAPAN	95. SAN FELIPE DEL PROGRESO
13. ATIZAPAN DE ZARAGOZA	96. SAN MARTÍN DE LAS PUEBLAS
14. ATIZAPALCO	97. SAN MARTÍN ATENCO
15. ATIZAPALCO	98. SAN MARTÍN DE GUERRERO
16. ATIZAPALCO	99. SAN TOMÁS
17. AXIQUILCO	100. SAN VICENTE DE GUERRERO
18. CALMAYEC	101. SAN VICENTE DE GUERRERO
19. CALMAYEC	102. SAN VICENTE DE GUERRERO
20. CALMAYEC	103. SAN VICENTE DE GUERRERO
21. CALMAYEC	104. SAN VICENTE DE GUERRERO
22. CALMAYEC	105. SAN VICENTE DE GUERRERO
23. CALMAYEC	106. SAN VICENTE DE GUERRERO
24. CALMAYEC	107. SAN VICENTE DE GUERRERO
25. CALMAYEC	108. SAN VICENTE DE GUERRERO
26. CALMAYEC	109. SAN VICENTE DE GUERRERO
27. CALMAYEC	110. SAN VICENTE DE GUERRERO
28. CALMAYEC	111. SAN VICENTE DE GUERRERO
29. CALMAYEC	112. SAN VICENTE DE GUERRERO
30. CALMAYEC	113. SAN VICENTE DE GUERRERO
31. CALMAYEC	114. SAN VICENTE DE GUERRERO
32. CALMAYEC	115. SAN VICENTE DE GUERRERO
33. CALMAYEC	116. SAN VICENTE DE GUERRERO
34. CALMAYEC	117. SAN VICENTE DE GUERRERO
35. CALMAYEC	118. SAN VICENTE DE GUERRERO
36. CALMAYEC	119. SAN VICENTE DE GUERRERO
37. CALMAYEC	120. SAN VICENTE DE GUERRERO
38. CALMAYEC	121. SAN VICENTE DE GUERRERO
39. CALMAYEC	122. SAN VICENTE DE GUERRERO
40. CALMAYEC	123. SAN VICENTE DE GUERRERO
41. CALMAYEC	124. SAN VICENTE DE GUERRERO
42. CALMAYEC	125. SAN VICENTE DE GUERRERO
43. CALMAYEC	126. SAN VICENTE DE GUERRERO
44. CALMAYEC	127. SAN VICENTE DE GUERRERO
45. CALMAYEC	128. SAN VICENTE DE GUERRERO

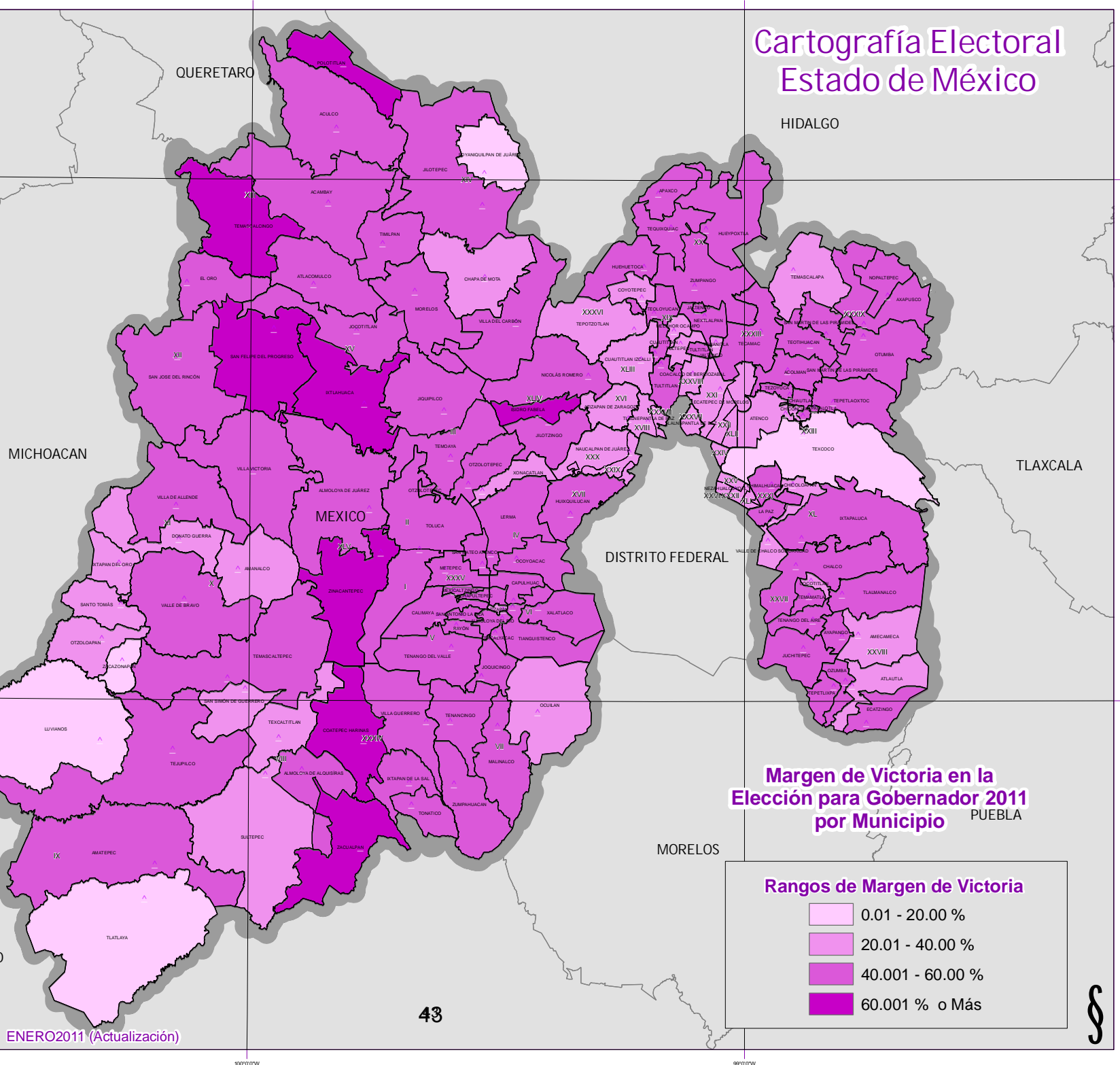

Margen de Victoria en la Elección para Gobernador 2011 por Municipio PUEBLA

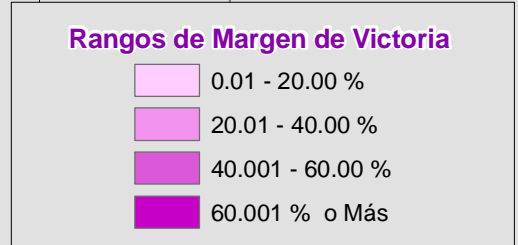

Dirección de Organización
Subdirección de Documentación
y Estadística Electoral

Municipios = 125
Población = 15,175,862 Hab. (Año 2010)
Superficie = 22,499.95 km²
Lista Nominal = 10,555,669 (Marzo 2011)



Fuente Cartográfica: IFE ENERO2011 (Actualización)



MARGEN DE VICTORIA Y PRESENCIA DEL PARTIDO POLÍTICO Y COALICIONES POR SECCIÓN ELECTORAL

El margen de victoria (MV) expresa de forma porcentual la diferencia de votos entre la primera y la segunda fuerza en la contienda electoral; de acuerdo con las secciones electorales en las que cada Partido Político o Coalición tuvo la mayoría de votos, en los siguientes cuadros se presentan los porcentajes de margen de votación obtenidos por cada uno de ellos:

MARGENES DE VICTORIA POR PARTIDO

UPT	
50% o Más	1694 - 27.44%
40%-50%	1611 - 26.10%
30%-40%	1443 - 23.37%
20%-30%	888 - 14.38%
10%-20%	392 - 6.35%
.01%-10%	146 - 2.36%

UPM	
50% o Más	0 - 0.0%
40%-50%	2 - 3.48%
30%-40%	6 - 10.34%
20%-30%	11 - 18.96%
10%-20%	17 - 29.31%
.01%-10%	22 - 37.92%

PAN	
50% o Más	0 - 0.0%
40%-50%	0 - 0.0%
30%-40%	0 - 0.0%
20%-30%	19 - 16.10%
10%-20%	45 - 38.14%
.01%-10%	54 - 45.76%

Las siguientes gráficas muestran también los porcentajes de margen de victoria para cada Partido Político o Coalición, de acuerdo con los rangos definidos por deciles:

Coalición "Unidos Por Ti"

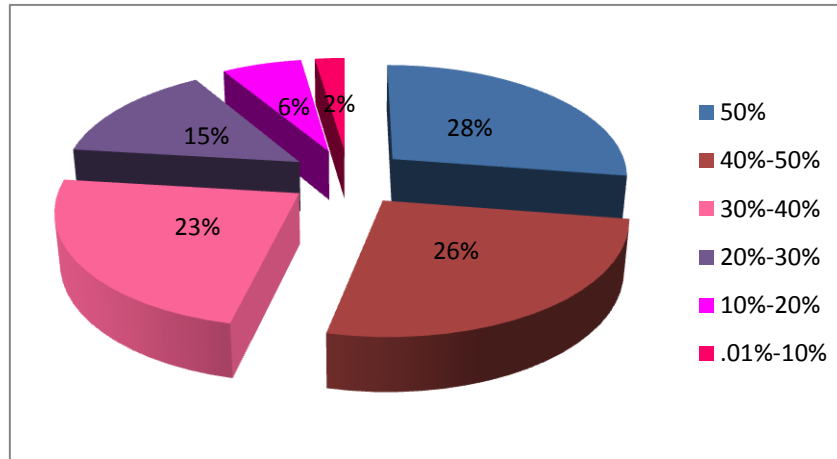

Coalición "Unidos Podemos Más"

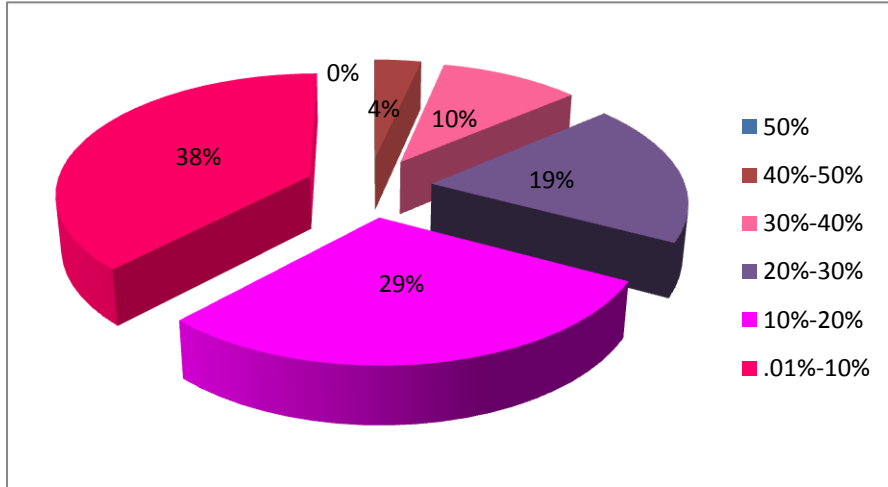

Partido Acción Nacional

